

ボランティア講習会を実施します

新たな移動手段の実証実験や今後の本格導入に向けて、受付ボランティアの説明や、運転ボランティアを対象とした講話などのボランティア講習会を開催します。
どなたでも自由に参加できますので、ボランティアとしてご協力いただける方は、ぜひご参加ください。(事前申込み不要です。)

1. 日 時 令和元年10月3日(木) 13:30から
2. 場 所 細野ふるさとセンター 2F 講義室・図書室
3. 講習内容 第1部 13:30~14:20 ①概要説明 ②予約受付のやり方説明
第2部 14:30~16:00 ③講話 ④質疑を含めた意見交換
4. 講 師 NPO法人グループ28 事務局長 小林啓二 様

スケジュール

内 容	日 程	発行物
第1回検討会	1月29日 済	暮らしの足通信第1号
第2回検討会	3月12日 済	暮らしの足通信第2号
ワーキンググループ	4月25日、5月30日 済	-
第3回検討会	6月25日 済	暮らしの足通信第3号、アンケート
ワーキンググループ	8月28日 済	-
第4回検討会	9月10日 済	暮らしの足通信第4号、利用案内・申込書
ボランティア講習会	10月3日(木) 13:30~16:00 場所:細野ふるさとセンター	
【実証実験】10月28日(月)~12月27日(金)		

【目的】

細野地区に「新たな移動手段」を導入する目的と目標像

「おでかけ」しやすい移動手段を導入し、将来も安心して暮らし続けられる地域をつくる。

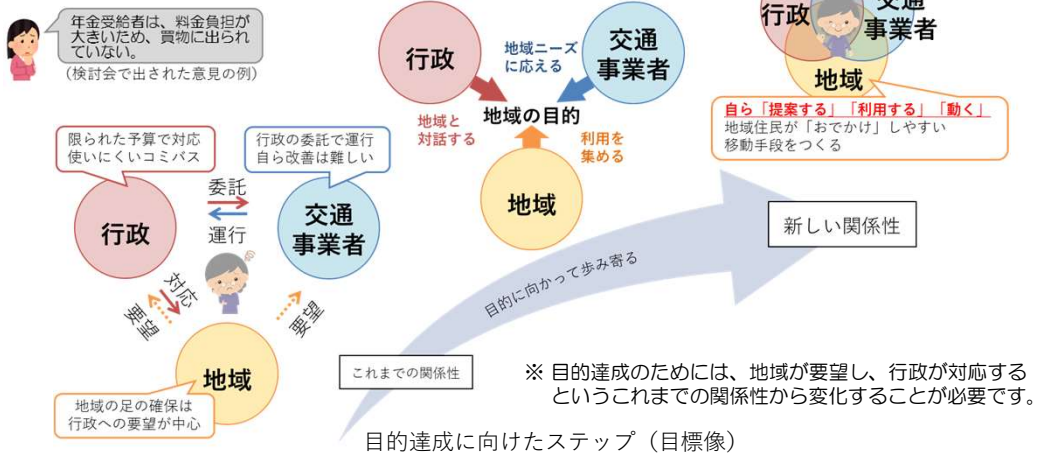

発行/お問合せ

安中市総務部企画課(担当:企画調整係)
〒379-0192 安中市安中1-23-13
TEL: 027-382-1111 (代表) FAX: 027-381-0503

群馬県県土整備部交通政策課(担当:企画調査係)
〒371-8570 前橋市大手町1-1-1
TEL: 027-897-2869 (直通) FAX: 027-223-9510

細野地区「新たな移動手段」検討会

令和元年9月24日



暮らしの足通信 第4号

発行: 安中市企画課、群馬県交通政策課

~実証実験の運行プランが決定しました~

【相乗りタクシー「せんがたき号」「たかとや号」10月28日から実証実験スタート】

ワーキンググループでの議論や7月に実施したアンケート調査結果を踏まえ、実証実験内容を検討するため、9月10日(火)午後6時半から第4回検討会を開催しました。
参加者24名で運行プランやボランティア対応等について意見交換を行い、実施スケジュール等が決まりましたのでご報告します。



アンケート調査結果

7月5日~28日の期間で「新たな移動手段に関するアンケート調査」を実施したところ、配布世帯数655世帯に対して、518世帯の方からご回答をいただきました。主な回答内容をご紹介します。

■送迎の有無と日常の移動での困り事

家族や知人等に送迎してもらおうことがある人は210人おり、その中で困り事を抱えている人は105人いました。
また、困り事として、「送迎が家族・知人の都合に左右される」という意見が一番多くありました。

■利用意向

「新たな移動手段」を実証実験で運行する際、**月1日以上利用する意向が122人**いました。
運行プランを改善すれば利用するという意見の中では、「家の前で乗降可能にする」というニーズが一番多くありました。

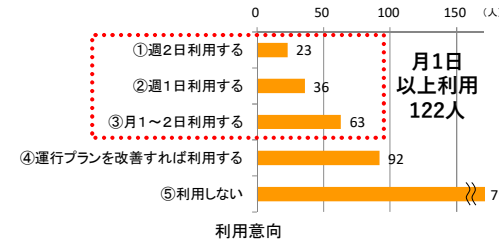
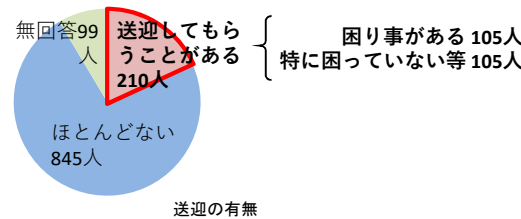

■ボランティア

ボランティアドライバーに協力してもよい人が84人、ボランティア受付に協力してもよい人が88人いらっしゃいました。

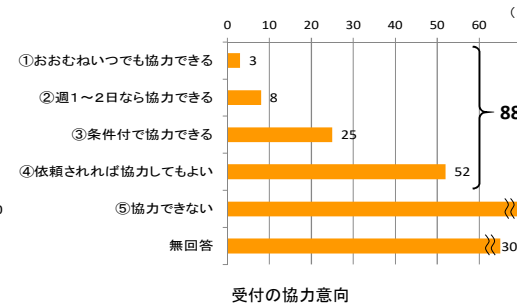
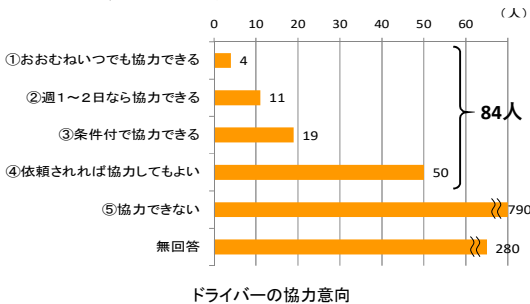

意見交換の結果、次のとおり対応することになりました。

- ・帰りは乗降場所にこだわらず、対応可能な範囲内で家の近くまで送ることにする。
- ・ボランティアで運転を行うのは時期尚早なので、実証実験はタクシー会社に運転を依頼する。
- ・予約受付はボランティアで対応するが、受付方法は実際に対応するボランティアと一緒に考える。

細野相乗りタクシー「せんがたき号」「たかとや号」運行プラン

第4回検討会で、新たな移動手段（南回り・北回り）の愛称を決めました。

事前登録の受付を開始します

- ご利用には事前登録が必要です。
- 利用申込書に必要事項をご記入の上、区長または班長へご提出ください。



凡例

- せんがたき号ルート
- たかとや号ルート
- 既存のバスルート
- 番号 乗車地
- あ 目的地

実証実験期間	令和元年10月28日（月）から同年12月27日（金）まで																															
運行範囲	乗車地：細野地区限定、目的地：松井田地区・安中地区																															
運行日・便数	せんがたき号（南回り）：月・木曜日、午前2便・午後2便 たかとや号（北回り）：火・金曜日、午前2便・午後2便																															
時刻表	チラシをご覧ください。																															
利用方法	事前予約制（電話予約）、受付時間9～12時（当日予約不可）																															
運賃（片道）	松井田地区まで一人500円、安中地区まで一人1,000円※タクシー券は使えません																															
乗車地 目的地	乗車地：事前に設けられた58地点の乗車地 （図面ルート上の番号「1」～「南22」及び「1」～「北37」地点） 目的地：あらかじめ決められた10箇所の目的地 （図面ルート上のひらがな「あ」～「こ」地点）																															
	<table border="1"> <thead> <tr> <th>記号</th> <th>松井田地区</th> <th>記号</th> <th>安中地区</th> </tr> </thead> <tbody> <tr> <td>あ</td> <td>西松井田駅</td> <td><</td> <td>碓氷病院</td> </tr> <tr> <td>い</td> <td>松井田支所</td> <td>け</td> <td>ヤオコー・セキチュー</td> </tr> <tr> <td>う</td> <td>松井田病院</td> <td>こ</td> <td>JAファーマーズ安中店</td> </tr> <tr> <td>え</td> <td>群銀・郵便局</td> <td></td> <td></td> </tr> <tr> <td>お</td> <td>仲町駐車場</td> <td></td> <td></td> </tr> <tr> <td>か</td> <td>Aコープ松井田店</td> <td></td> <td></td> </tr> <tr> <td>き</td> <td>下町（JA西部支所）</td> <td></td> <td></td> </tr> </tbody> </table>	記号	松井田地区	記号	安中地区	あ	西松井田駅	<	碓氷病院	い	松井田支所	け	ヤオコー・セキチュー	う	松井田病院	こ	JAファーマーズ安中店	え	群銀・郵便局			お	仲町駐車場			か	Aコープ松井田店			き	下町（JA西部支所）	
記号	松井田地区	記号	安中地区																													
あ	西松井田駅	<	碓氷病院																													
い	松井田支所	け	ヤオコー・セキチュー																													
う	松井田病院	こ	JAファーマーズ安中店																													
え	群銀・郵便局																															
お	仲町駐車場																															
か	Aコープ松井田店																															
き	下町（JA西部支所）																															
運行車両	普通車タクシー（1便あたり4人まで利用可）																															
実施体制	予約協力：受付ボランティア 運転協力：（有）アークタクシー ※実証実験のみ。将来は運転ボランティアで対応。																															

帰宅地：安全に運行できる範囲内で、自宅近くまでお送りします。

