

広報 あんなか

10/1 | vol.139
2017 (平成29年)

特集

安中で婚活はじめませんか



結 婚を望みながらもさまざまな事情により結婚をしていない人が増えています。本市では今年度から、市民の皆さんの結婚を応援するため、次の2つの事業を実施しています。

①結婚新生活支援事業

②婚活支援事業補助金

結婚をしたいけれど踏み出せない、また出会いの場を提供したい、そんな人はぜひこの事業を利用してください。



①結婚新生活支援事業

結婚して新しい生活を

はじめるための費用を助成します

経済的な理由により、結婚に踏み出せない人のために世帯所得340万円未満の新規に婚姻した世帯（※所得であって、収入ではありません）を対象に、新生活をはじめするのに必要な住居費などの補助を行います。

補助金上限額は1世帯あたり24万円です。

今年度から本市でスタートしたこの事業で実際に補助金を利用した人は、

「新生活をスタートするのに役に立ちました」と話されています。

申請してから交付までの時間も約1ヶ月と短く、皆さんのお役に立てる制度だと思います。

希望される人は、ぜひ、本ページ下のお問い合わせ先にご連絡ください。

※交付には条件がありますので、事前にお問い合わせください。

問合せ▶**困**市民生活課相談支援人権係（**☎**内線1207）

② 婚活支援事業補助金

出会いの場を提供する

団体を応援します

結婚を希望する人たちに出会いの場所を提供したり、婚活イベントなどを実施する団体に事業費の補助を行います。補助金の上限は1事業あたり10万円で、1年度1団体あたり20万円を限度としています。

婚活イベントなどをお考えの団体はぜひこの制度をご利用ください。

今年度からスタートしたこの事業を実際に利用している2団体の皆さんにお話を聞きました。



JA 碓氷安中「であいのひろば」実行委員会

■ 今までの活動内容は？

平成24年に活動を開始して、平成25年からは年2回イベントを実施しています。6月は夜に飲食店で、10月は昼間にバーベキューで、今回は9回目となります。

■ カップル成立、成婚数は？

成婚数の調査は行っていませんが、数組あると聞いています。カップル成立は、6月のイベントでは5組で、参加者の3分の1でカップルが成立しています。

■ 工夫している点は？

話のしやすい環境を整えること。ゲームなどを毎回考えて実施しています。席替えは必要であり、時間調整なども工夫しています。

■ 補助金を利用した感想は？

チラシの作成や広告宣伝費、広報費として活用することで、幅広く募集でき、募集の拡大につながりました。



(後列左から) 中島さん 白石さん 多胡さん
(前列左から) 前澤さん 寺嶋さん 真下さん

婦人団体連絡協議会

■ 今までの活動内容は？

平成22年9月から、県が「ぐんま縁結びネットワーク」を開始し、婦人会が委託を受けました。各地区の役員10人が縁結び世話人となり活動を始めました。お見合い型の出会いの機会や婚活イベントを開催しています。

■ カップル成立、成婚数は？

登録者同士の成婚数は3組で、それ以外で成婚した場合も含めると、11組くらいになります。カップル成立後も、担当の世話人が邪魔にならない程度に連絡を取り、サポートをしています。

■ 工夫している点・苦労している点は？

人集めが一番苦労しています。特に女性の参加が少ないので、女性に参加していただける内容を広く考えて、色々と検討しています。

■ 補助金を利用した感想は？

今までは県の助成金しかなかったのですが、不足分を会費として開催していました。今後は、講師を呼んで、心構えや異性に好感をもたれるために心がけることなど、そういう勉強もできるといいと思います。



有阪さん 千葉さん

☆今後予定されるイベント

定員や締切りなどがありますので、イベントの詳細は、各団体にお問い合わせください。

イベント名	日時	場所	主催・問合せ
語らいランチで縁結び ～交流・出会い編～	10月22日(日) 午前11時～	舌切り雀のお宿 磯部ガーデン	生涯学習課(婦人会事務局) (☎内線2243)
JA 碓氷安中「であいのひろば」 農業男子とBBQ	10月28日(土) 午前11時～午後3時	学習の森	JA 碓氷安中本所婚活係 (☎382-1131)



「上毛かるたを全国へ」

本市出身で、上毛かるたの全国大会を開催されている渡邊さんに大会開催のきっかけや地元安中市への思いについてお話を伺いました。

○上毛かるたの全国大会をやろうと思っ
たきっかけ

市長 本日は、お忙しい中お越しいただきありがとうございます。はじめに上毛かるたの全国大会を始めたきっかけを教えてくださいいただけますか。

渡邊 以前、会社でマーケティングの仕事をしていましたが、群馬のためになにかできることがないかと考えたんです。その時に、上毛かるたの全国大会があったらおもしろいだろうな、と思いつきました。

東京で全国大会をやれば上毛かるたを通じて群馬を知ってもらえます。44枚の札に群馬の名所旧跡が書かれていますので、それを知ってもらえれば群馬のピアーアルになると思いました。

市長 安中の札も裏妙義をいれて4枚あります。東京でやっていただけると安中市の宣伝にもなりますね。

それに県外にいても上毛かるたを通じてふるさと群馬の人や土地とつながりを感じることが出来ますね。

渡邊 私も今は県外に住んでいますがおじいちゃんやおばあちゃんから子どもまで共通の話題にできるものっていうの

安中市にゆかりのある絵札 みなさん、すべてわかりますか？



許諾 第29-02039号

答えは20ページ下段にあります



上毛かるたは、「い」と「ら」の読み札だけ
バックの色が赤なんです。なぜかというところ……

は、たぶん他の地域にはないと思います。改めて上毛かるたの文化って凄いな、と思います。

○これまでの大会で、苦勞した点・エピソードなど

市長 これまで全国大会は5回行われたのですが、大変だったことや苦勞したことなどはありますか。

渡邊 第1回大会は審判を東京にいる人がやっていたのですが、第2回から県の育成会から専門の審判の人を呼んで行っています。そうしないとみんな熱くてコントロールできなくて、1回目ときは女の子の審判員が怖くて泣いてしまったんですね。

市長 みなさん思いが強いですね。

渡邊 気合いをいれて合宿を組んでくる人たちもいますからね。自前のTシャツでユニフォームをそろえてくる人もいます。

○起業の理由

市長 会社を辞めて自分で起業されるのはとても勇気がいることだと思いますが、その時の思いを聞かせてください。

渡邊 以前日光の足尾銅山に観光に行ったら過疎化が進行していて静かになってしまっていたんです。それを見たときに、自分のやっていることがなにか地域の活性化に役に立ってないかな、と考えたんです。そう思ったのがちょうど39歳のときでした。会社に残ってもできたかもしれないが、本気でチャレンジするのなら40歳前の今かなと思いい、起業しました。



市長 自分の持てる力を活かして地域を元気にしたいと新しい仕事を始められた。素晴らしいことだと思います。

○今の安中をどう思う

市長 今、ふるさと安中を外から見るとどんな風に感じますか。

渡邊 碓氷峠などもっと人が来てもらいたいと思いますね。あと5月の侍マラソンもおもしろい。それと舌切り雀の伝説とかって東京ではほとんど知っていない人はいないので、それらを知ってもらって、安中に来るきっかけとならないかなと思います。

市長 私も安中の魅力発信にさらに力を入れていきます。

上毛かるたは終戦後2年程で作られました。製作過程でいろいろなエピソードもあったと聞いています。それらを使ってさらに発信ができると思います。

Profile

渡邊 俊 さん
(わたなべ しゅん)

安中市出身
上毛かるたの全国大会である「KING OF JMK」を2013年より毎年開催。次回の第6回大会は、2018年3月3日(土)に板橋区立文化会館での開催となる。



渡邊 上毛かるたは、「い」と「ら」の読み札だけバックの色が赤なんです。なぜかというところはまだGHQがいたので、小栗上野介や国定忠治をかるたに入れようとしたが許されなかったのです。それに怒りを感じた浦野先生(※1)が「ら」の札の「雷と空風義理人情」の「雷」の文字に怒りを込めて赤にしたという事です。

市長 それと、「い」が赤い理由は、いろいろの「い」なので日本を早く復興させたいという思いでいるのは1番の「い」の札を赤にしたということですか。

市長 それは知りませんでした。大変勉強になりました。改めて上毛かるたを通じてふるさとへの愛着をもっていただけだと感じました。本日はありがとうございました。

※1…浦野 匡彦(うらの まさひこ)
上毛かるたの製作者。元二松学舎大学学長。戦後、故郷の群馬で戦争犠牲者の支援に取り組んだ。

いつまでも

お元気で

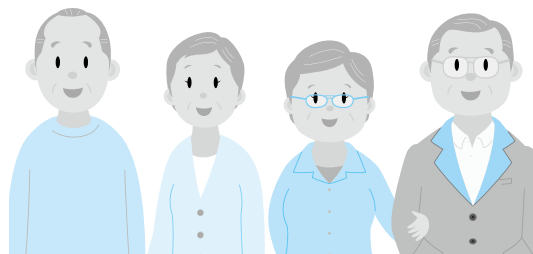

多年にわたって社会に貢献してこられた高齢者の皆さんに心から感謝し、長寿のお祝いを申し上げます。

今年度末で100歳以上の皆さんは9月5日現在で男性が4人、女性が59人の合計63人です。本市の最高齢者は小金澤ともさん108歳です。

今年度、100歳以上の高齢者の皆さんは次のとおりです。

※お名前は現代仮名遣いで表記してあります。

※敬称略、年齢は平成30年3月31日を基準日として、生年月日順で記載しております。

名前	地区	年齢
小金澤とつも	中宿	108
柳澤つねの	中宿	106
中村勝永	安中3丁目	106
大田中勝トヨ	高別当	105
大田中島トヨ	郷原	105
大塩谷喜久	松井田町五料	105
宮崎工イ	松井田町人見	104
荻野春子	嶺	104
白井萬里子	松井田町松井田	104
黛コトジ	松井田町横川	104
半田みづ江	安中4丁目	103
山田かめり	原市1丁目	103
佐藤モリ	安中3丁目	103
飯野すみ江	松井田町人見	103
佐藤ひろ世	松井田町二軒在家	102
富沢愈	松井田町行田	102
猿谷あい子	松井田町行田	102
原あひさえ	松井田町高梨子	102
有坂みさを	西上秋間	102
相川きよと	原市	101
鬼形喜与子	中後閑	101
佐藤愛津美	下後閑	101
内田多美	松井田町八城	101
花形ふじ子	岩井	101
太田多嘉	安中3丁目	101
荻原多せ	磯部3丁目	101
保坂ちま	松井田町上増田	101
大野まや工	安中3丁目	101
小椋坂よし	松井田町下増田	101
上原ハル代	松井田町新堀	101
出崎八千代	松井田町上増田甲	101
石塚まちえ	嶺	101
今井工イ子	松井田町人見	101
白石シホ	松井田町下増田	100
高橋柳三子	松井田町二軒在家	100
荻原藤幸	下磯部	100
須藤幸え	安中3丁目	100
黛田ふじ江	野殿	100
吉木マサ	嶺	100
平柳田四郎	大谷	100
原藤ふみ江	松井田町八城	100
佐藤崎君	松井田町二軒在家	100
白石ひやう	下磯部	100
黛嶋か津江	野殿	100
中河村英太	古屋	100
桑原ますく	下後閑	100
小市川八千代	岩井	100
長岡みや	松井田町二軒在家	100
大塚春江	松井田町横川	100
田島民恵	松井田町松井田	100
	松井田町入山	100
	原市2丁目	100
	東上秋間	100

問合せ▶
 困介護高齢課高齢者対策係 (☎内線1181)
 困住民福祉課健康介護係 (☎内線2151)

健康管理のために～個別・集団健診実施中～

平成29年度の国民健康保険特定健康診査・後期高齢者健康診査の個別健診は市内の下記医療機関で受診することができます（個別健診とは、集団健診と同じ内容の検査を、市内の医療機関で実施することをいいます）。

下記により、希望する医療機関で受診してください。

※集団健診は、8月7日から実施しています。

期 間▶11月30日まで（休診日については各医療機関にお問い合わせください）

料 金▶無料（約7,000円以上かかる健診を年1回無料で受診できます）

健診機関▶下記の医療機関

注意事項

- ◆受診票・受診券と保険証を必ず持参してください。
- ◆受診票・受診券裏面の質問票は必ず記入してください。
- ◆受診票・受診券は、個別健診・集団健診共通です。
- ◆午前中のみの受診となります。
- ◆朝食を食べずに受診してください（薬を服用している人は事前にかりつけ医とご相談ください。また、受診票・受診券裏面の質問票の既往歴に服用している旨をチェックしてください）。
- ◆肝炎ウイルス検診を同時に実施します（対象者は肝炎ウイルス検診を受けたことがない人）。
- ◆個別健診と集団健診のどちらか一方の受診となります。重複して受診した場合は、あとから受けた健診費用は全額自己負担になります。
- ◆安中市国民健康保険の資格を喪失した場合、または後期高齢者医療制度加入者で市外に転出した場合は、市から送付した受診票・受診券では受診できません。すみやかに受診票・受診券を市へお返しください。資格喪失後に受診した場合は全額自己負担になります。
- ◆市の間ドックを受診する人は、健診項目が重複するため受診できません。

その他

- ◆4月以降に安中市国民健康保険・後期高齢者医療制度に加入した人で健康診査の受診を希望する場合は**国保年金課**へお問い合わせください。
- ◆事業所などにお勤めの人で、事業所などが行う健診を受けた場合は、この健診を受ける必要はありません。お手数ですが、健診結果を**国保年金課**または**国保住民福祉課**へお知らせください。
- ◆安中市国民健康保険・後期高齢者医療制度以外の健康保険加入者は、加入している健康保険にお問い合わせください。

医療機関名（※印の医療機関は予約が必要です）

アミヤ医院 385-1511	公立碓氷病院※ 385-8221	半田内科医院 385-6031
あやこまごころ診療所(新規) 388-1180	櫻井内科医院※ 385-8551	藤巻医院 393-1324
有坂内科医院※ 381-0485	さるや内科医院※ 384-3681	堀口医院※ 381-0229
いのうえ整形外科内科クリニック 380-1717	正田病院※ 382-1123	本多病院 382-1255
いわい中央クリニック※ 381-2201	城田医院※ 385-7858	松井田病院 393-1301
大貫クリニック※ 380-1181	須藤病院※ 382-3131	みやぐち医院※ 384-1126
おにかた医院※ 385-1351	田口医院※ 393-1731	もてき内科医院※ 382-2510
くろさわ医院 393-5311	武井内科循環器科※ 393-1005	50音順

問合せ▶**国保年金課国保係**（☎内線1113）

高齢者インフルエンザ

予防接種のお知らせ

～10月2日からインフルエンザ予防接種の助成が始まります～

■接種助成の期間

平成29年10月2日

～平成30年1月31日

■接種の方法

■助成対象となる人

- ①接種日時点において65歳以上の人
- ②接種日時点において60～64歳で、心臓、じん臓、呼吸器などに一定の障害を有する人

■接種回数 1回

■個人負担額 1,200円

生活保護世帯や中国残留邦人の支援などを受けている人は無料になりますので、**困**健康づくり課または**困**住民福祉課で申請してください。申請の際には印鑑が必要となります。

健康保険証を持って医療機関へ行き、予防接種を受けて自己負担金1,200円を医療機関へお支払いください（下記の市内各医療機関には、あらかじめ予約票が設置されています）。

※市外の医療機関で接種を希望される人は、安中市用の予約票を**困**健康づくり課または**困**住民福祉課で受け取り、健康保険証と一緒に持参して接種を受けてください。やむを得ない事情で事前に用意できない人は、接種医療機関でお申し出ください。

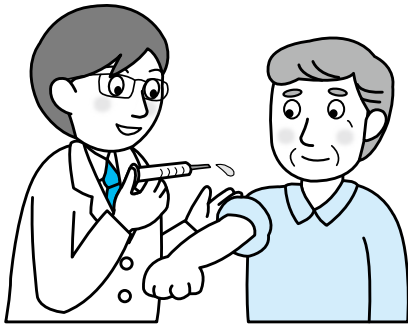

インフルエンザ予防接種ができる市内医療機関 (50音順)

※印の医療機関は事前に予約が必要です

医療機関名	電話番号
アミヤ医院※	385-1511
あやこまごころ診療所(新規)※	388-1180
有坂内科医院※	381-0485
いのうえ整形外科・内科クリニック※	380-1717
いわい中央クリニック※	381-2201
浦野整形外科医院	385-8810
大貫クリニック※	380-1181
おにかた医院※	385-1351
くろさわ医院	393-5311
公立碓氷病院※	385-8221
櫻井内科医院※	385-8551
さるや内科医院※	384-3681
清水耳鼻咽喉科医院	381-0360

医療機関名	電話番号
正田病院※	382-1123
城田医院※	385-7858
須藤病院	382-3131
田口医院	393-1731
武井内科循環器科※	393-1005
永山医院※	381-0314
半田内科医院	385-6031
藤巻医院	393-1324
堀口医院※	381-0229
本多病院	382-1255
松井田病院	393-1301
みやぐち医院※	384-1126
もてき内科医院※	382-2510

問合せ▶**困**健康づくり課予防係 (☎内線1172)

国民年金からのお知らせ

このページに関する問合せ▼
高崎年金事務所お客様相談室
(☎322-4299)

年金受給者が死亡したときは

すみやかに届け出をしましょう

年金を受ける権利は死亡するとなくなります。年金受給者が死亡したときは、「年金受給権者死亡届」を14日以内に年金事務所へ提出してください。

提出が遅れると年金が過払いになり、遺族の人から返納していただくこととなりますので、ご注意ください。

また、受給者が死亡したときに生計をともにしていた3親等内の親族がいる場合は、申請により死亡した月の分まで年金は支払われます。まだ受け取っていない年金がある場合は、未支給年金を請求できますので、死亡届と一緒に「未支給年金・保険給付請求書」を提出してください。

なお、提出する際には次の添付書類が必要になります。

【添付書類】

● 「年金受給者死亡届」のみを提出する場合

- ① 死亡した人の年金証書
 - ② 死亡の事実を明らかにすることができる書類
(住民票除票、死亡診断書(コピー可)などのいずれか)
- 未支給年金を請求する場合
前記の①・②に加えて

- ③ 死亡した受給者と請求者の身分関係を明らかにする戸籍謄本
(全部事項証明書など)
- ④ 生計をともにしていたことを証明する書類(世帯全員の住民票など)

※これ以外にも添付書類が必要な場合もありますので、高崎年金事務所まで必ずお問い合わせください。

期限までに「扶養親族等申告書」を提出しましょう

老齢年金は所得税法により「雑所得」として課税の対象となります。支払われる年金から各種の控除を行い、残りの額から所得税が差し引かれるしくみとなっています。

各種の控除を受けるためには、日本年金機構から送られる「扶養親族等申告書」に必要事項を記入して期限までに必ず提出してください。

「扶養親族等申告書」が送られる老齢年金受給者は、次のとおりです。

- ・ 65歳以上で年間158万円以上の年金を受けている人
- ・ 65歳未満で年間108万円以上の年金を受けている人

この申告書を提出しないと、扶養控除などの控除が受けられず、税金が多く徴収されてしまうことがありますので、忘れずに提出しましょう。

なお、障害年金や遺族年金には税金がかかりませんので、これらのみを受給している人には扶養親族等申告書は送られません。

安中市徘徊SOSネットワーク

～徘徊のために行方が分からなくなった高齢者などを早期に発見するために～

安中市徘徊SOSネットワークは、徘徊のために行方が分からなくなった高齢者などを、安中市メール配信サービスなどに登録した個人や協力団体などが、行方不明者の情報を共有し協力して、できるだけ早く発見・保護するためのネットワークです。

◎地域の皆さまへ…

安中市メール配信サービス / 上州くん安全・安心メールへの登録をお願いします

安中市では、防災や防犯、気象情報などとともに、行方不明者の情報を「安中市メール配信サービス」にて配信しています。また、群馬県警察でも県内の行方不明者情報などを「上州くん安全・安心メール」にて配信しています。

安中市メール配信サービスや上州くん安全・安心メールの登録者が増えることで、地域を見守る協力者が増え、行方の分からなくなった高齢者の早期発見・保護につながります。

◎登録方法

安中市メール配信サービス

- 右記QRコード読み取りによる登録手続き
- 空メールの送信による登録手続き
 - ① annaka@entry.mail-dpt.jp宛へ空メールをお送りください。
 - ② 仮登録メールに記載されているURLから登録手続きを行います。
 - ③ 防犯・行方不明者情報にチェックをお願いします。
 - ④ 手続き後に登録完了メールが届けば登録完了です。



安中市メール配信サービス

問合せ：☎危機管理課 ☎027-382-1111（内線1131）

上州くん安全・安心メール

- 群馬県警察ホームページにアクセスし登録

<https://service.sugumail.com/gunma-police/member/>

問合せ：群馬県警察本部 ☎027-243-0110（内線2172）

徘徊SOSネットワークについての問合せ：安中市社会福祉協議会 本所 ☎382-8397 支所 ☎393-3948

◎家族の徘徊が心配な人へ…事前登録制度への登録をお願いします

認知症などにより行方不明になるおそれのある人の身体的特徴や緊急連絡先、顔写真などを事前に登録しておくことで、緊急時に適切な対応ができるようにしておきます。登録した内容や顔写真は、ご家族やご本人の同意を得て、事前に警察と情報共有します。

◎対象者

- 認知症により徘徊のおそれがある65歳以上の人
- 初老期における認知症による徘徊のおそれがある40歳以上64歳以下の人
- その他必要と認められる人

◎登録方法

申請時に持参いただく物

- 上半身の写真1枚
- 特徴が分かる写真（あれば3枚まで）
- 申請者のはんこ

事前登録申請書に上半身の写真1枚と特徴が分かる写真（あれば3枚まで）を添えて、安中市役所地域包括支援センター、もしくは安中警察署生活安全課に提出してください。

事前登録申請書は、安中市役所地域包括支援センター、もしくは安中警察署生活安全課に用意してありますので、お問い合わせください。

◎認知症についての知識を深めたい人へ…認知症サポーター養成講座の開催

認知症サポーターとは、認知症についての正しい知識を習得し、自分のできる範囲で認知症の人や家族を支えていく応援者です。安中市では、認知症サポーター養成講座を開催します。ぜひご参加ください。

	☎305会議室	☎大会議室
日時	10月13日(金) 午後7時00分～8時30分	12月15日(金) 午後1時30分～3時00分
内容	認知症を理解するための基礎講座	
定員	30人（先着順）	
申し込み期日	10月12日(木)まで	11月20日(月)～12月14日(木)まで
申し込み問合せ	☎介護高齢課地域包括支援センター ☎027-382-1111（内線1188・1189）	

事前登録制度・認知症サポーター養成講座についての問合せ ▶ 地域包括支援センター ☎(内線☎1188) ☎(内線☎2156)



『いきいき 安中健康21』 からのお知らせ

糖尿病 いま 気をつけよう 病気に備えて 腹八分目

◎11月14日は、「世界糖尿病デー」

国連は拡大を続ける糖尿病の脅威を踏まえ、11月14日を「世界糖尿病デー」として指定しました。さらに国際糖尿病連合（IDF）は、「Unite for Diabetes」（糖尿病との闘いのため団結せよ）というキャッチフレーズと、国連や空を表す「ブルー」と、団結を表す「輪」を使用したシンボルマークを採用。全世界での糖尿病抑制に向けたキャンペーンを推進しています。

安中市国保の疾病別の医療費でも、がん、高血圧、脳卒中、糖尿病、心臓病と3位に位置する糖尿病、この生活習慣病が原因とする疾病が、医療費全体の3割強を占めています。

また、糖尿病と高血圧症は、同時に起こることが多く、糖尿病患者の6割以上が高血圧を合併しています。また、高血圧症の人が糖尿病になる危険も、正常血圧の人の約2倍以上です。



高崎観音：
ブルーライトアップ

◎高血圧症になりやすい主な理由

- ①肥満
- ②インスリン抵抗性（インスリンの効きが悪くなると血糖値が上がり、血糖値を下げるため多くのインスリンが分泌されます。こうした高インスリン血症の状態になると、交換神経の緊張が高まったり、血液中のナトリウムが増えて血液量が増加したりして、血圧が上がります）
- ③動脈硬化
- ④腎機能の低下※1（糖尿病で腎機能が低下すると、ナトリウムの排泄がうまくできなくなり、血液中のナトリウム濃度が高まります。濃度を保とうとして血液量が増え、血圧が上昇します。）

※1…腎臓の機能が、長い時間をかけて低下した状態であると発症するといわれている慢性腎臓病（CKD）があります。一度失われた腎臓の機能は、ほとんど回復しません。初期段階では自覚症状がほとんどありませんので、定期健診を必ず受けましょう。

全身がむくむ、尿に変化、体がだるい、食欲がない吐き気がある、こんな症状が危険信号です。

◎危険な糖尿病の重症化

平成27年度に特定健診を受診した安中市国保被保険者のうち、空腹時血糖（100mg/dl以上）・血糖HbA1c（5.6%以上）、尿タンパク（±以上）、腎機能（e-GFR※2 60未満）のいずれかの検査値を持つ人は、糖尿病から慢性腎臓病（CKD）を併発する可能性が高いと言われています。健診を受診した被保険者のうち、64.3%が該当していました。

減塩を心がけ、適度体重の維持と、適度な運動習慣を身につけましょう！

※2…血清クレアチニン値と年齢および性別から推算された糸球体ろ過量（e-GFR）。

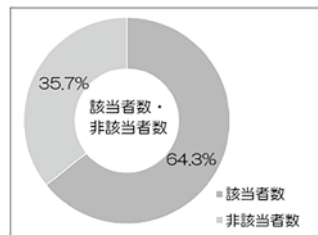

健診受診者数	該当者数	非該当者数
5,300人	3,406人	1,894人

図1 平成27年度安中市国保特定健診受診者

とっておきの
情報が満載！

第33回 群馬県糖尿病セミナー

日 時 平成29年11月12日(日)
 12:20～13:20 糖尿病相談会
 血圧測定・療養相談・お薬相談・栄養相談
 もっと野菜を、1日350g食べよう！プロジェクトなど

13:20～16:30 セミナー
 専門の先生達が、糖尿病予防を様々な切り口から講演

場 所 松井田文化会館 〒379-0221安中市松井田町新堀530
 糖尿病相談会／小ホール、セミナー／大ホール

入場無料

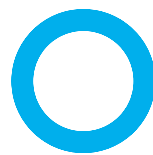

world diabetes day

問合せ▶☎健康づくり課予防係(☎内線1172) 次回は、11月に『身体活動・運動』を掲載予定です。



男女共同参画推進委員会

第79回

こどもが活躍する未来を願う

安中市男女共同参画推進委員会委員

久保 直彦



安中市男女共同参画推進委員に任命された安中市PTA連合会の久保直彦と申します。「エッセイ」という場をいただきましたので、PTAという立場で書かせていただきます。

今回の機会をいただいて男女共同参画について改めて見直すことができました。基本法は5本の柱で出来ています。自分なりに解りやすくかみ砕くと、①男女の人権を尊重する。②男女が固定的な役割にとらわれない。③男女が社会の対等なパートナーとして方針の決定から参画する。④男女が対等な家族としてともに家庭生活をはじめ仕事や地域活動も担う。⑤国際社会と協調する。以上のことから男女の平等と自由が書いてあるということがわかります。「参加」でなく「参画」というのは、さらに「積極的」という意味があるそうです。

私自身、幼少より小学校低学年までピアノを習っていました。今でこそピアノは習い事の中では男女関係なく人気がありますが、私が習っていた時は女性の習い事というイメージが強く自分自身が恥ずかしく周りの友達にも内緒にしていました。しかし、今になって

みると「あの時、もっとちゃんとやってあげば良かった」と思います。

近年の学校教育の場では、性別にとられない教育がされているようです。男女平等化の中でひとりひとりの個性が活かされる教育になってきていると思います。だから、昔の言葉で言う男性らしさ、女性らしさではなく、自由平等化の中で、生き活きとすることも達のより一層の輝きを、親として見ることが出来ます。

また、「男子厨房に入らず」なんて言葉からも昔の日本は男尊女卑の考え方もあったと思いますので「男子は女子のするようなことをしてはならない」が、まさに日本古来の美風とあてはまっていたのでしょう。しかし、私が中学生の時のある男の先生は「そんな言葉もあるけれど、テレビに出てくるプロの料理人は男性が多いし、男性だって料理も面白いと思うなら積極的にやりなさい」と話してくれたことを思い出します。現在の職業に関しては、保育士、看護師、男性の家庭科の先生、パイロット、大工など、男女の区別なく様々な分野で活躍しています。

しかし、性別の壁でどうしても夢が叶わない職業もまだまだ現実としてあります。難しい壁、難関もあると思います。だからこそ、これからの未来を背負うことも達が広く沢山の選択肢から夢を見て活躍出来るような、明るい豊かな社会になることを切に願います。

問合せ▼

困市民生活課市民協働係（☎内線1139）

消費生活センターからのお知らせ

新品でなかった!

「フリマアプリ」のトラブルに注意

「フリマアプリ」は、オンライン上で実際の「フリーマーケット」のように出品、購入ができるアプリケーションです。手軽に利用できる一方、トラブルも報告されています。

【事例】

フリマアプリで「新品で未使用」と紹介されていたブランドTシャツを購入した。だが、届いたTシャツをみると偽物のようで、ボールペンの落書きもあり、新品でもなかった。売主と交渉し、返品に納得してもらったことになったので、郵送したところ、「偽物を送り返してきた」と難癖をつけられ、返金されない。フリマアプリの運営会社にも相談したが、「お客様同士で解決してほしい」と言われた。



【ひとことアドバイス】

★フリマアプリでは、金銭や品物のやりとりは、売主と買主の間に運営会社が入り仲介しますが、基本的に個人間の取引となるため、トラブルが発生した場合は、当事者間で解決するのが原則となっています。「自己責任」というリスクを認識して利用する必要があります。

★フリマアプリで取引をする際は、アプリの規約をよく読み、その上で、出品者が設定したルールの確認や商品、送料などについての情報収集をしっかり行い、トラブルが起った際のリスクも勘案し、慎重に利用しましょう。資料提供・独立行政法人国民生活センター

【まずは相談しましょう】

わからないことや困ったこと、少しでも不審に感じたら、早めに市消費生活センターにご相談ください。

相談日時▼月・金曜日（祝日を除く）午前9時～午後4時

問合せ▼安中市消費生活センター（☎382-2228）

もしあなたが市税を滞納してしまうと ～ 納税は国民の義務です～

自動車



不動産



預貯金



給与



滞納処分の対象財産

「滞納処分」を執行します。大多数の納期内納税者との公平性を保つため、滞納者に対する「財産調査」を行っています。

このほか、年金・生命保険・所得税還付金などの差押えを行います。

納税・相談に応じない人には滞納処分により強制的に徴収します

税の納期限を過ぎても納付がなく、再三の督促・催告にも応じず、納税相談もない人に対しては、財産調査を行い、滞納処分(財産差押え)を執行します。

財産調査

市は、税金を滞納している人に対して、法律(国税徴収法第141条)に基づいて全ての財産を調査する権限を持っています。調査を受けた勤務先・金融機関などはその調査に協力しなければなりません。

現在、市では給与差押えを強化しており、給与照会を行うことにより、勤務先に滞納があることが知られてしまうこととなります。また、個人情報保護法には抵触せず、プライバシーの侵害にはなりません。

延滞金

納期限を過ぎても未納の場合は、延滞金が発生することもあります。延滞金は、納期内納税者との負担の公平性を確保するためのものです。

○延滞金の割合

延滞金の割合(平成29年1月1日以降)は、納期限の翌日から1か月間は年2.7%↓その後納付の日までは年9.0%です。

※その年によって延滞金の割合は変わる場合があります。

延滞金のみ滞納であっても滞納処分の対象となります。納期内納付のご協力をお願いします。

本税額	+	延滞金	↓	滞納額
-----	---	-----	---	-----

不動産合同公売を実施します

市税の滞納処分として差し押さえた不動産(土地・建物)を公売し、入札によって売却します。今回は、土地付建物2件、建物1件、土地6件の計9件の不動産が公売対象で、売却代金は市税に充てられます。

今回の公売は本市と高崎市、藤岡市、富岡市、高崎行政県税事務所との合同で行います。多くの機関で公売を実施することで、より多くの入札・売却と税収確保を目指します。

どなたでも参加ができますので、関心のある人は、ぜひご検討ください。詳細は市のホームページか困取納課、困住民福祉課に用意した公売広報でご確認ください。

納税が困難な人は、一人で悩まず放置せず、早めに相談を

病気や失業などのやむを得ない事情や、多重債務などにより市税の納期ごとの納付が困難な場合は、一人で悩まず、放置せずに、早めにご相談ください。一括納付が難しい場合には、分割納付に応じることもできます。まずは、納付できない理由をお聞かせください。

●夜間納税相談窓口

開設日	10月31日(火)
時間	午後8時まで
場所	困取納課



入札期日	平成29年11月24日(金) 午後1時受付開始	場所	高崎市役所本庁舎 17階 受付 172会議室 入札会場 171会議室
その他	<ul style="list-style-type: none"> 直前に公売を中止する場合があります。事前に公売実施の有無を各機関に問い合わせてください。 農地の場合、公売参加には農業委員会の発行する買受適格証明書が必要となります。 		
各機関の連絡先	<ul style="list-style-type: none"> 高崎市 (☎027-321-1225) 藤岡市 (☎0274-40-2831) 富岡市 (☎0274-62-1511) 高崎行政県税事務所 (☎027-322-6297) 		

問合せ▶困取納課収納整理係 (☎内線1082)

小学生3年生～高校生のための 冬休み海外研修交流事業参加者募集

公益財団法人・国際青少年研修協会では、5コースの参加者を募集しています。海外生活をとおして交流を体験し、国際感覚を養うことを目的に実施します。おひとりで参加される人や、はじめて海外へ行かれるという人が7割以上です。事前研修会では仲間作りからサポートいたしますので、安心してご参加いただけます。

内 容▶ホームステイ・クリスマス体験・英語研修・文化交流・地域見学・野外活動など

＊コースにより体験内容をお選びいただけます

研修国▶オーストラリア・カナダ・サイパン・フィリピン・カンボジア

日 程▶12月24日(日)～1月4日(木)の内6～10日間

＊コースにより異なります

対 象▶小3～高3の方まで ＊コースにより対象学年が異なります

定 員▶各グループ15人

参加費▶22.8～42.8万円

締 切▶11月1日(水) 締め切り日まで全て受付します。

(10月25日までにお申し込みの方は、早期割引1万円)

問合せ・資料請求▶

公益財団法人 国際青少年研修協会

〒141-0031 東京都品川区西五反田7-15-4 第3花田ビル4F

☎03-6417-9721 FAX 03-6417-9724

E-mail : info@kskk.or.jp URL : <http://www.kskk.or.jp>

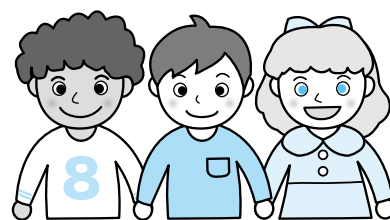

県営住宅入居のご案内

県営住宅の定期募集は4月、7月、10月、1月の年4回実施しています。今回は10月募集のお知らせです。

入居資格▶現在住宅に困窮しており、親族と入居する予定の人、または単身の高齢者や障害のある人など。

※収入制限があります。

※詳しくは募集案内または県住宅供給公社ホームページ (<http://www.gunma-jkk.or.jp/>) をご覧ください。

申込期間▶10月1日(日)～15日(日)

入居可能日▶平成30年1月1日(月)

申込方法▶所定の申込用紙を郵送

申込用紙・募集案内配布場所▶

県住宅供給公社(前橋市紅雲町)、県庁県民生活センター、県土木事務所、市役所・町村役場(土・日は県住宅供給公社のみで配布しています。なお祝日は営業していません。)

その他▶入居者は、公開抽選で選定します。

※市内の住宅(原市第一・第二団地、下磯部団地、二軒在家団地)については、随時申し込みを受け付けています。空き状況など詳しくはお問い合わせください。

問合せ▶県住宅供給公社 ☎027-223-5811 FAX 027-223-9808

松井田文化会館

☎393-4400 午前8時30分～午後5時15分
休館日はP22をご確認ください

9月8日現在の情報です。
詳細はお問い合わせください。

催し物ガイド

安中市文化センター

☎381-0586 午前8時30分～午後5時15分
休館日はP22をご確認ください

今月のピックアップ

八神純子 コンサートツアー2017 There you are～キミの街へ



みずいろの雨、パープルタウン・・・。
みなさんが知っているヒット曲は昔のままに。

There you are、約束、明日の嵐・・・。
短編小説を読むようなストーリーの中に、新しい八神純子が見つかります。
「昨日、何か月前、何年前、何十年前。ステージで、CDで、レコードで、テレビで私の歌を聴いてくださったあなたにまた会いたい」－八神純子－

八神純子のコンサートを聴きに、ぜひ文化会館にお越しください。

日時▶11月5日(日) 午後2時30分開場 午後3時開演

会場▶安中市松井田文化会館 大ホール

料金▶【全席指定】一般 5,000円

ペアチケット8,000円(2枚以上のお求めは1枚4,000円)

チケット好評販売中

※未就学児の入場はできません。

※電話での申し込みもできます。

ーチケットのお求めは、松井田文化会館窓口へー

主催・問合せ▶安中市松井田文化会館(☎393-4400)

10月1日から11月15日までのスケジュール

- 大ホール**
 - 市民フェスティバル
 - 前期10月14日(土)～15日(日)
 - 後期10月21日(土)～22日(日)
 - 入場:無料 問合せ:生涯学習課(☎内線2244)
 - 人権映画「彼らが本気で編むときは、」
 - 10月25日(水) 13:30～(上映時間127分)
 - 入場:無料 問合せ:生涯学習課(☎内線2245)
 - 校内含唱コンクール
 - 10月26日(木) 13:50～ 入場:無料
 - 問合せ:松井田南中学校(☎393-1320)
 - 校内含唱コンクール
 - 10月27日(金) 14:00～16:10 入場:無料
 - 問合せ:松井田東中学校(☎393-1122)
 - 歴史講演会「松井田城と戦国大名北条氏」
 - 11月3日(金・祝) 14:00～ 入場:無料
 - 問合せ:松井田城跡保存会 金井(☎090-4069-2514)
 - 音楽発表会
 - 11月4日(土) 10:00～20:00 入場:無料
 - 問合せ:どれみ♪ぴゅあ(☎322-6700)
 - 第33回群馬県糖尿病セミナー
 - 11月12日(日) 12:30～16:30 入場:無料
 - 問合せ:健康づくり課(☎内線1170)
 - うすい音楽祭
 - 11月14日(火) 14:00～16:00 入場:無料
 - 問合せ:うすい音楽祭事務局 松谷(☎393-4887)
- 小ホール**
 - 第11回きり絵作品展
 - 10月6日(金)～8日(日) 9:00～17:00
 - (8日は16:00まで) 入場:無料
 - 問合せ:松井田きり絵の会 大塚(☎0274-73-3641)
 - いきいき健康まつり
 - 10月28日(土) 10:00～14:00 入場:無料
 - 問合せ:健康づくり課(☎内線1170)
 - (※ギャラリーも使用)
- ギャラリー**
 - 第5回染楽会
 - 11月3日(金・祝)～5日(日) 9:00～17:00
 - (5日は16:00まで) 入場:無料
 - 問合せ:染楽会 森(☎393-1213)

今月のピックアップ

初心者パソコン講座 参加者募集

対象者▶安中市在住・在勤でパソコン初心者の方

募集人数▶各講座定員12人

(先着順 定員になり次第、締め切ります。)

場 所▶文化センター パソコン室(2階)

受講料▶無料

※テキスト代は実費(各講座により異なります。)

申込期限▶各講座実施日の3日前までにお申し込みください。

申込方法▶窓口または電話申込にて受付中。

※氏名、年齢、電話番号、希望講座名をお申し付けください。

※申込期限後の講座変更はご遠慮ください。

※ワード入門・エクセル入門の講座はキーボード入力ができる方を対象としています。パソコン未経験者は『パソコンを始めよう(パソコン入門)』へお申し込みください。
※それぞれ別の講座になります。各講座にお申し込みください。

講座名	内容	実施期日	講座時間
パソコンを始めよう(パソコン入門)	電源を入れる～基本操作	10月16日(月)・18日(水)・19日(木)・20日(金)	9:00～12:00 3時間×4回
「お知らせ」を作ろう(ワード入門)	文字の設定～挿絵	10月23日(月)・25日(水)・26日(木)・27日(金)	9:00～12:00 3時間×4回
出納表・表を作ろう(エクセル入門)	エクセル用語～簡単な表の作成		13:00～16:00 3時間×4回
インターネットを使おう(インターネット入門)	インターネット検索～便利なページ	10月15日(日)・21日(土)	9:00～16:00 6時間×2回

問合せ▶文化センター ☎381-0586 (内線3510)

10月1日から11月15日までのスケジュール

- ホール**
 - 第22回 国際ジュニアオーケストラフェスティバル
 - 10月8日(日) 13:30～ 入場:無料
 - 問合せ:安中ジュニアオーケストラ(☎090-5525-7616)
 - 交通安全母の会研修会
 - 10月12日(木) 9:30～11:45 入場:関係者
 - 問合せ:交通安全母の会(☎危機管理課 ☎内線1131)
 - 第41回市民展 安中市芸術協会発表大会
 - 10月22日(日) 13:00～17:00 入場:無料
 - 問合せ:安中市芸術協会 神成(☎381-1584)
 - 安中市小中音楽発表会
 - 10月27日(金) 9:00～12:15 入場:関係者
 - 問合せ:安中市小中学校音楽主任会(☎381-0215 (安中小学校))
 - 安中市戦没者追悼式
 - 10月28日(土) 10:00～11:30 関係者
 - 問合せ:困福祉課(☎内線1152)
 - 安中市私立幼稚園・認定こども園主催観劇会
 - 11月1日(水) 10:45～11:45 チケット大人:1,700円 小人:800円 問合せ:安中市私立幼稚園・認定こども園父母の会連合会 今井(☎027-382-0816)
 - 群馬県高等学校ダンス新人発表会
 - 11月3日(金・祝) 12:30～16:00 入場:無料
 - 問合せ:群馬県高等学校体育連盟ダンス専門部(☎027-040-5005 (伊勢崎高校))
 - 第27回童謡フェスティバル
 - 11月5日(日) 13:30～16:00 入場:無料
 - 問合せ:生涯学習課(☎内線2242)
 - 康友会チャリティー歌謡祭
 - 11月12日(日) 10:00～17:00 入場:無料
 - 問合せ:社会福祉を支援する「康友会」(☎090-3045-3575)
- 学習室など**
 - 市民パソコン教室
 - 10月5、7、12、14日 11月2、4、9、11日(木・土) 13:30～15:30
 - 入場:無料 会場:2階パソコン室
 - 問合せ:文化センター(☎381-0586)
 - 絵本読み聞かせ
 - 10月28日(土) 14:00～15:00
 - 入場:無料 会場:図書館幼児コーナー
 - 問合せ:安中市図書館(☎381-0529)

生涯学習だより



第12回 あんなか市民フェスティバル

第29回 碓氷のつどい 場所▶松井田文化会館 ほか 問合せ▶松井田公民館 (☎393-4401)

		10月14日(土)	10月15日(日)	
前 期	作品展・学習展	9:00~16:00	作品展・学習展 9:00~16:00 舞踊祭 12:30~	
	公開将棋大会	10:00~		
後 期	公開囲碁対局	13:00~	作品展・学習展 9:00~16:00 紅葉の茶会 10:00~15:00 芸能祭二部 11:00~	
	音楽祭	14:00~		
	バルーンアート	10:00~15:00 ほか		
		10月20日(金)	10月21日(土)	10月22日(日)
後 期	小学生 マーチングパレード (松井田地域 小学校が参加) 14:15~15:05	作品展・学習展 9:00~16:00 こども広場 10:00~14:00 (こども福引大会・模擬店) 親子いけばな体験 13:00~ (先着20組・無料・要事前申込) 男のいけばな体験 14:00~ (先着10人・無料・要事前申込) 文化会館ウォークラリー 10:00~14:00 (高校生以下対象・無料) 芸能祭一部 13:30~ ほか		

※マーチングパレード実施時の交通規制などについては「おしらせ版」10月15日号をご覧ください。
※行事内容などは、変更になる場合がありますので詳細はチラシをご覧ください。

第41回市民展 芸能協会発表大会

場所▶安中市文化センター ホール
日時▶10月22日(日) 午後1時開演 (開場:午後12時30分)
入場▶無料
問合せ▶☎生涯学習課生涯学習係 (☎内線2245)



平成29年度 人権教育映画会「彼らが本気で編むときは、」(上映時間127分)

小学5年生のトモ(柿原りんか)は、荒れ放題の部屋で母ヒロミ(ミムラ)と二人暮らし。ある日、ヒロミが男を追って姿を消す。ひとりきりになったトモは、叔父であるマキオ(桐谷健太)の家に向かう。母の家出は初めてではない。ただ以前と違うのは、マキオはリンコ(生田斗真)という美しい恋人と一緒に暮らしていた。それはトモが初めて出会う、トランスジェンダー(身体の性と心の性が一致しない人)の女性だった。

日時▶10月25日(水) 午後1時30分(開場:午後1時)
場所▶松井田文化会館 大ホール 入場料▶無料(先着400人)
問合せ▶☎生涯学習課生涯学習係 (☎内線2245)



文部科学省選定作品
(少年向き・青年向き・成人向き)

第27回童謡フェスティバル

第27回童謡フェスティバルを、次のとおり開催します。
皆さんお誘い合わせのうえ、ご覧ください。

日時▶11月5日(日) 午後1時30分(開場:午後1時)
場所▶安中市文化センター ホール
入場料▶無料(ただし、入場整理券が必要。整理券は安中市文化センター・松井田文化会館・公民館・生涯学習センターで10月2日(月)から配布)
出場演奏団体▼安中草笛合唱団、ハッピーコーラス・峠、こーろ・Putit・Berry、スイートピー'05、安中市民合唱団、コーラスまついだ、コール・バウム、安中二葉幼稚園コーラス、磯部まるべりいくわの実ドルチェ、安中市少年少女合唱団、コールうすい、同響会の12団体
お誘いあわせのうえ、コーラスグループの生演奏をぜひお聴きください。
問合せ▶☎生涯学習課社会教育係 (☎内線2242)



学習の森

No.138

だより

『安中の文化財』

弥生時代のはじまり

弥生時代は、大陸文化の影響を大きく受けた九州を中心として西日本で始まりました。しかし、全国一斉に弥生時代になったわけではなく、東日本では、弥生文化の影響を受けつつも、依然として縄文時代の伝統的な社会が続いていました。

安中市では、縄文時代晩期の遺跡が少なく、弥生時代との間に断続時期が認められます。市内における弥生時代の始まりは、碓氷川右岸の横野台地一帯で確認されています。この地域は、他地域では類例が少ない住居址を含めた遺構の数、集落や墓域の全体が把握できる遺跡の多さに加え、遺跡から出土する土器、石器等遺物が豊富であることから、弥生時代の成立や農耕の開始を考える上で欠かせない資料が揃ったフィールドとして知られています。集落では、注連引原^{しめひきはら}遺跡群で前期末の集落が営まれますが、規模は1〜3軒と小さく、少人数で短期間の居住が想定されます。これは、生業活動が、狩猟・採集を中心としており、

旧丸山変電所内部公開
10月28日～11月5日
午前10時～午後3時



農耕が稲作より畑作を主体としていたことが要因と考えられ、本格的な水田稲作が始まるまで続くようです。中野谷原遺跡の中期前半の集落は、多数の住居址の存在から、一定期間の定住の始まりを示すものとして注目されます。道具では、金属器・大陸系磨製石器等は認められず、縄文時代と同じく石器を使用しています。土器は、新たな壺が加わりますが、縄文土器の系譜をもつものと条痕文系と呼ばれる東海地域等の他地域と土器が認められます。墓は、土器棺を埋めた再葬墓の風習が主体となります。上人見遺跡では、土器棺墓を中心に多数の土坑が環状に分布する墓域が確認されました。こうした風習等は、中期後半以降、西日本から波及した弥生文化によって急速に衰退します。



注連引原Ⅱ遺跡出土の土器・石器

遺跡展示会「発掘された安中の遺跡2017

弥生時代のはじまり〜農耕開始期のムラと墓」開催中!

関連行事 11月12日(日)

●講演会「上人見遺跡の弥生再葬墓」

講師：梅澤重昭氏（元群馬大学教授）

時間：午後1時30分から3時30分

●解説「安中市内の弥生時代の遺跡」

講師：井上慎也（安中市教育委員会）

時間：午後3時40分から4時

会場：学習の森ふるさと学習館 市民ギャラリー

定員：50人（先着順）

申込み：電話またはふるさと学習館受付にて申込みください。

当日受付も可

参加料：100円（観覧料含む）

染色講座

今回は藍染めのTシャツを作ります。

講師：坂田美波氏

日時：10月29日(日) 午前10時〜午後3時

場所：学習の森生涯学習施設 つどいの間

定員：12人（先着順）

材料費：2,500円

TシャツのサイズはXL〜S、子供用（身長160〜100cm）の中から選択してください。

申込み：10月7日(土)〜19日(木)

午前9時からふるさと学習館受付にて申し込みください。空きがある場合は午前9時半から電話でも受け付け致します。

その他：汚れても良い服装でお越しください。

問合せ ▶ 安中市学習の森 ふるさと学習館

安中市上間仁田951 Tel. 027-382-7622 Fax. 027-382-7623 Mail : furusato@city.annaka.lg.jp

いじめ防止対策の推進

6月21日(水)に、第1回安中市いじめ問題対策連絡協議会が開催されました。児童相談所、人権擁護委員、警察、青少年育成推進員、主任児童委員、PTA、学校関係者など14人の委員により、スマートフォンや携帯ゲーム機を使用したインターネット上でのいじめ防止について話し合わせ、家庭への啓発活動が提案されました。



第54回リーダーズキャンプ大会

7月21日(金)~23日(日)の2泊3日で、旧松井田西中学校を会場に、松井田町の5つの小学校の5年生93人が参加してリーダーズキャンプ大会が行われました。参加した児童は、自分たちで作った竹のお椀とお箸を使って食事をしたり、新しくできた友達とキャンプファイヤーで交流を深めたりしてキャンプ生活を楽しみました。

安全功労者総務大臣表彰受賞報告

市で女性防火クラブ員として長年活躍された小俣浪子さん(写真中央)が、防火思想の普及啓発を図るため、各種研修会を開催し、防災訓練に積極的に参加するなど、地域防災力の牽引者としての功労が認められ、安全功労者総務大臣表彰を受賞されました。おめでとうございます。



高校生ふれあい看護体験

7月27日(木)医療法人済恵会須藤病院、28日(金)公立碓氷病院において、群馬県看護協会主催の高校生ふれあい看護体験が行われ23人が参加しました。参加した高校生は目的意識も高く、「福祉関係の施設の体験もしている、考えていたより医療の現場は大変、でもやり甲斐のある仕事だと思いました。ますます看護師になりたい」という感想が寄せられ、ふれあい看護体験をきっかけに1人でも多く、看護職の道に進んでいただけたらと思います。

100歳おめでとうございます

柏木ふじ江さん(嶺)が、100歳の誕生日をむかえられ、お祝い品が贈られました。これからも元気に過ごしてください。





まついだ七夕まつり

7月29日(土)、30日(日)に、安中市松井田商工会青年部の主催により、毎年恒例の松井田七夕まつりが開催されました。今回で41回を迎え、家族連れや浴衣を着た人たちで祭りを楽しむ姿が見られました。

木工広場

8月6日(日)に、親と子の木工広場が開催され、会場では多くの家族が親子で協力しさまざまな作品を作っていました。



第67回磯部温泉まつり

8月14日(月)から8月16日(水)にかけて磯部温泉まつりが行われました。鮎のつかみ取りは河川の増水により中止となりましたが、子どもみこしでは大きな掛け声とともに子どもたちが磯部温泉街を練り歩きました。花火大会では、約3000発の花火が夜空を豪華に彩りました。



市民 information インフォメーション

安中市役所

〒379-0192 安中市安中一丁目23-13
☎382-1111 FAX381-0503

ホームページアドレス：
<http://www.city.annaka.lg.jp/>
メールアドレス：
kouhou@city.annaka.lg.jp

◎松井田図書館臨時休館のお知らせ

松井田図書館では、年に一度、すべての資料の点検作業を行っています。この作業に伴い、次の期間を臨時休館させていただきます。利用者の皆さんのご理解とご協力をお願い致します。

臨時期間▶10月17日(火)～20日(金)

(10月16日は通常の月曜休館日です)

※10月21日(土)から通常どおり開館します。

問合せ▶安中市松井田図書館 (☎393-4402)

◎『もりのまつり'17』の開催について

開催について

Music&Art&Food Festival
12回目のもりまつり。老若男女問わず参加可能、入場無料です！

開催日時/場所▼
10月8日(日)

午前10時開場～午後4時終演

※雨天の場合は翌日9日に順延

安中市学習の森

(安中市上間仁田951番地)



開催内容▼

- ◆公演 岩崎有季・てあしくちびる・garb・beautiful dreamers・ブロッサム・Kos・uhh・DJ関口拓弥ほか
- ◆行事 ライブペイント milky mars・窪塚裕介・曼荼羅塗り絵・風船とぼしーほか

聴こえる心地良い音
つくれる自分だけの宝物
食えるよ飲めるよ美味しいもの
ちっちゃい子どもも
じつちやんばあちゃんも
くつろげて踊って眺められて
頭のなかは
美的 知的 感性を刺激
着飾って来てよ
主役はみんなです 空気がだから

MORI POP FESTIVAL

もりのまつり
@学習の森 安中市上間仁田951
<問合せ> morinomatsuri@gmail.com
主催：もりのまつり実行委員会 後援：安中市・安中市教育委員会

HP  facebook 

ホームページ morimatsu.org

- ◆飲食 ベーグル・スコーン・マフィン・桑の実・ルバーブジャム・マタニティスープ・タピオカドリンク・やよい姫葛かき氷・大学芋・燻製・BEER・群馬県産塩唐揚げ・牛すじカレー・野菜チキンカレー・ガパオ丼・ペンネ・台湾料理ルーローファン・マルゲリータピッツァ
 - ◆雑貨 多肉植物・手づくりピアス・シュシュ・ジュエリー・バッグ・ハンコほか
 - ◆体験 染めようタイダイ・学ぼうカブトムシ・癒やそうベビーマッサージ・創ろう樹脂粘土・飾ろうヘナタトゥー・触れようターンテーブル・奏でようベジタブルピアノほか
- 問合せ▼もりのまつり実行委員会事務局
内田 (☎090-2178-0327)
ホームページ morimatsu.org

◎第33回群馬県糖尿病セミナーを開催します

群馬県糖尿病協会では、11月14日の世界糖尿病デーにちなんで、毎年11月に群馬県糖尿病セミナーを開催し、糖尿病の予防と療養についての正しい知識の普及啓発活動を行っています。

今年も安中で開催します。当日は、ぐんまちゃんやこぐめちゃんが登場するセミナーに参加します。相談会場ではぐんまちゃん缶バッジがもらえます(先着200名)。

日時▼11月12日(日)

午後12時20分～4時30分

場所▼松井田文化会館

大ホール・小ホール

内容▼糖尿病相談会

午後12時20分～1時20分

糖尿病セミナー

午後1時20分～4時30分

参加料▼無料(どなたでも参加できます)

問合せ▼群馬県糖尿病協会

(☎027-220-8121)

(群馬大学内分泌糖尿病内科)

平日午前10時～午後4時

4ページ

上毛かるた絵札解答

- う 碓氷峠の関所跡
- な 中仙道しのぶ
安中杉並木
- へ 平和の使徒新島襄
- も 紅葉に映える妙義山

◎安中市消防隊秋季点検
実施のお知らせ

火災が増える乾燥期を迎えるにあたり消防職員、消防団員および女性防火クラブ員の士気の高揚、消防態勢の強化を目的に秋季点検を実施します。

日時▼10月15日(日)

午前8時30分(小雨決行)

場所▼安中市中宿・西毛総合運動公園野球場東側広場

内容▼機械・器具の点検、部隊訓練、ポンプ操法訓練など

問合せ▼安中消防署防災係

(☎027-381-5881)

◎市営住宅のアスベストの使用状況について

本市のアスベストの使用状況は、いずれも吹き付け材ではなくスレートなどの成形板であり、安全と判断しています。

このたび、公営住宅に使用された吹付アスベストに係る一連の報道がありましたので、あらためて「市営住宅では吹付アスベストを使用していないこと」をお知らせします。
※詳しくは安中市ホームページ(<http://www.annaka.lg.jp/>)をご覧ください。

問合せ▼建築住宅課 住宅管理係
(☎内線1253)

◎行政相談委員の高橋宏明さんが関東管区行政評価局長表彰を受賞しました



高橋宏明さん

長年にわたる行政相談活動および行政相談委員制度の発展に努めた功績により、高橋宏明さんが平成29年度行政相談委員関東管区行政評価局長表彰を受賞しました。

高橋さんは、平成19年に委嘱されて以来、多年にわたり、国などが取り扱う行政に関する苦情の解決に尽力されており、その業績が模範であると認められました。

高橋さんは今後も引き続き、行政相談委員として、行政相談日に相談を受けます。行政相談委員への相談は、秘密厳守・無料ですので、お気軽にご相談ください。
※行政相談日は、ホームページおよび毎月の「おしらせ版あんなか」に掲載します。

◎松井田きり絵の会
作品展

木の葉一枚、花一輪から始まった松井田きり絵の会が、妙義ふるさと美術館で作品展を開催いたします。

自然のうつろいや日々の感動、心ひかれる花々をきり絵で表現しました。ぜひ、お誘い合わせのうえ、お越しください。

会期▼10月17日(火)～10月22日(日)

午前9時30分～午後5時 10月17日

(火)は正午から 10月22日(日)最終日は午後3時まで

会場▼富岡市立妙義ふるさと美術館

富岡市妙義町妙義1-5

(☎0274-73-2585)

主催▼松井田きり絵の会

問合せ▼大塚

(☎0274-73-3641)

◎ハロウィンジャンボ宝くじ
ハロウィンジャンボミニ

今年のハロウィンジャンボ宝くじの賞金は、1等・前後賞合わせて5億円!

「ハロウィンジャンボ宝くじ」と「ハロウィンジャンボミニ」が、10月11日(水)から全国で2種類同時発売されます。

この宝くじの収益金は、市町村の明るいまちづくりや環境対策、高齢化対策など地域住民の福祉向上のために使われます。

1等 3億円 10本

前後賞 各1億円 20本

※当せん本数は発売総額300億円・10ユニットの場合

抽せん日▼11月9日(木)

当せん金支払開始日▼11月14日(火)



行事カレンダー

10月1日→11月15日

日	曜日	行事名	日	曜日	行事名	日	曜日	行事名
10月								
1	日		20	金	●松井田地区小学生マーチングパレード 松井田商店街 14:15～15:05 ●初心者パソコン講座/パソコン入門 文化センター 9:00～12:00	29	日	●いきいき健康まつり 文化会館 10:00～13:00 ●染色講座 学習の森 10:00～15:00
2	月							
3	火							
4	水	●人権と平和を考える講座(③/⑤) ☑ 13:30～	21	土	●碓氷峠ラン184 ●市民フェスティバル 碓氷のつどい後期① 文化会館 9:00～ ●初心者パソコン講座 インターネット入門 文化センター 9:00～16:00	30	月	
5	木	●市民パソコン教室 文化センター 13:30～15:30						
6	金							
7	土	●市民パソコン教室 文化センター 13:30～15:30	22	日	●市民フェスティバル 碓氷のつどい後期② 文化会館 9:00～ ●碓氷歴史考古学講座 学習の森 9:00～12:00 ●芸能協会発表大会 文化センター 13:00～	11月		
8	日							
9	月・祝							
10	火		23	月	●初心者パソコン講座ワード入門 文化センター 9:00～12:00 ●初心者パソコン講座エクセル入門 文化センター 13:00～16:00	1	水	
11	水	●人権と平和を考える講座(④/⑤) ☑ 13:30～						
12	木	●市民パソコン教室 文化センター 13:30～15:30						
13	金		24	火	●人権映画「彼らが本気で編むときは、」(127分) 文化会館 13:30～ ●第10回農業委員会総会 201会議室 11:00 ●初心者パソコン講座ワード入門 文化センター 9:00～12:00 ●初心者パソコン講座エクセル入門 文化センター 13:00～16:00	2	木	●市民パソコン教室 文化センター 13:30～15:30
14	土	●市民フェスティバル 碓氷のつどい前期① 文化会館 9:00～ ●草木染め くつろぎの郷体験教室 13:30～ ●市民パソコン教室 文化センター 13:30～15:30						
15	日	●市民フェスティバル 碓氷のつどい前期② 文化会館 9:00～ ●初心者パソコン講座 インターネット入門 文化センター 9:00～16:00 ●安中市消防隊秋季点検 西毛総合運動公園野球場東側広場						
16	月	●初心者パソコン講座/パソコン入門 文化センター 9:00～12:00	25	水	●初心者パソコン講座ワード入門 文化センター 9:00～12:00 ●初心者パソコン講座エクセル入門 文化センター 13:00～16:00	3	金・祝	
17	火							
18	水	●人権と平和を考える講座(⑤/⑤) ☑ 13:30～ ●初心者パソコン講座/パソコン入門 文化センター 9:00～12:00						
19	木	●初心者パソコン講座/パソコン入門 文化センター 9:00～12:00	26	木	●初心者パソコン講座ワード入門 文化センター 9:00～12:00 ●初心者パソコン講座エクセル入門 文化センター 13:00～16:00	4	土	●市民パソコン教室 文化センター 13:30～15:30
			27	金	●初心者パソコン講座ワード入門 文化センター 9:00～12:00 ●初心者パソコン講座エクセル入門 文化センター 13:00～16:00	5	日	●第27回童謡フェスティバル 文化センター 13:30～ ●安中市ふれあいスポーツフェア ☑ 9:00～ ●八神純子コンサートツアー2017 There you are～キミの街へ 文化会館 15:00～
			28	土	●安中碓氷ユネスコ国際交流の集い 文化センター 13:30～ ●安中市戦没者追悼式 文化センター 10:00～ ●旧丸山変電所内部公開(～11/5) 10:00～15:00 ●第8回防災ふれあいフェスティバル 安中消防署 11:00～15:00	6	月	
						7	火	
						8	水	
						9	木	●市民パソコン教室 文化センター 13:30～15:30 ●秋季全国火災予防運動 (～11/15)
						10	金	
						11	土	●市民パソコン教室 文化センター 13:30～15:30
						12	日	●第33回 群馬県糖尿病セミナー 文化会館 12:30～17:00 ●市民ウォークラリー 岩野谷公民館 9:00～ ●遺跡展示会講演会 学習の森 13:30～16:00
						13	月	
						14	火	
						15	水	

※毎週月曜日は市民交通安全日、毎月1日は県民交通安全日です。

休館のご案内

恵みの湯	10/3・17 11/7	碓氷川熱帯植物園	10/3・10・17・24・31 11/7・14
峠の湯	10/10・24 11/14	スポーツセンター	(※は温水プールのみ休業です)
鉄道文化むら	10/3・10・17・24・31 11/7・14		10/2・10・16・23※・30※ 11/6・7・13※
文化センター (※は図書館のみ休館です)		学習の森	10/3・10・11・17・24・31 11/7・8・14
	10/3・10・11・17・24・30※・31 11/7・8・14	いきいき長寿センター	
文化会館	10/2・10・16・23・30・31 11/6・13		10/2・9・10・16・23・30 11/6・7・13

相談案内

10月1日→11月15日

行政相談

☎ 10/5・19 11/2 9時～11時30分
☎ 10/2 11/6 13時30分～16時

無料法律相談

☎ 10/6・20・26 13時～16時 (26日は15時まで)
11/10 13時～16時
※要電話予約 ☎市民生活課 (☎内線1207)

人権相談

☎ 10/19 13時30分～15時30分
☎ 10/20 13時30分～15時30分

家庭児童相談

電話相談・面接相談 (☎子ども課)
月～金曜日 (祝日を除く) 9時～16時
※要電話予約 ☎子ども課 (☎382-8005)

健康相談 (生活習慣病・育児・栄養相談など)

☎ 月～金曜日 (祝日を除く) 8時30分～17時15分
※要電話予約 ☎健康づくり課 (☎内線1174)

妊婦健康相談 (母子手帳交付)

☎ 月～金曜日 (祝日を除く) 8時30分～17時15分
※要電話予約 ☎健康づくり課 (☎内線1174)

消費生活相談

消費生活センター (☎敷地内)
月～金曜日 (祝日を除く) 9時～16時 (☎382-2228)

労働相談

☎ 第1・3火曜日 13時30分～16時
※要電話予約 ☎市民生活課 (☎内線1207)

無料税務相談

☎ 10/4 11/9 13時～16時
※要電話予約 ☎税務課 (☎内線1061)

障害者相談

知的・身体障害者相談 (☎・☎)
月～金曜日 (祝日を除く) 8時30分～17時15分
精神障害者相談 (又アリーベ ☎380-5385)
月～土曜日 (祝日を除く) 10時～18時

青少年相談

電話相談・面接相談 (☎青少年センター)
メール相談 (seishonen@city.annaka.lg.jp)
月・火・水・金曜日 (祝日を除く) 9時～14時
※要電話予約 (☎393-4777)

介護相談・認知症相談

電話相談・面接相談 (☎・☎)
月～金曜日 (祝日を除く) 8時30分～16時
※要電話予約 ☎介護高齢課 (☎内線1189)
☎住民福祉課 (☎内線2151)

DV電話相談

月・火・木・金曜日 (祝日を除く) 9時～16時
(☎329-6646)

生活困窮に関する相談 (生活支援相談窓口)

電話相談・面接相談
月～金曜日 (祝日を除く) 9時～16時30分
※要電話予約 ☎福祉課 (☎内線1191)

心配ごと相談

地域福祉支援センター (☎382-8397)
第2・4木曜日 (祝日を除く) 9時～11時30分
☎ 第9会議室
第1・3月曜日 (祝日を除く) 13時30分～16時

青色申告記帳相談

安中商工会 (☎382-2828)
月～金曜日 (祝日を除く) 9時～12時
松井田商工会館 (☎393-1411)
月～金曜日 (祝日を除く) 9時～17時

交通事故相談

安中交通安全協会
月～金曜日 (祝日を除く) 9時～16時
※要電話予約 (☎382-0211)

若者就職活動個別相談

☎ 第一火曜日 (1月を除く) 10時～12時
※要電話予約 ぐんま若者サポートステーション (☎233-2330)

健康通信

集団検診は11月2日まで、特定・後期高齢者健診と一緒に実施されます。集団検診用の大腸がん検診容器は10月31日まで、☎健康づくり課または☎住民福祉課で配布しています。各種個別検診については、市内医療機関にて引き続き実施中です。希望する検診について、集団検診または個別検診のどちらかを選んで受診してください。
【持ち物】◎「特定・後期高齢者健診」→受診票・受診券、保険証
◎「大腸がん検診容器配布・各種がん検診」
→オレンジ色の封筒で送付された受診シール
詳細は、☎健康づくり課 (☎内線1172) までお問い合わせください。

本庁市民課 休日窓口開設日

10月1日・15日 11月5日
午前8時30分～正午
業務内容
○住民票の写しの交付
○戸籍謄本・抄本の発行
○印鑑証明書の発行
○その他市民課取扱各種証明書の発行

給水管修理当番業者 (10月1日～11月15日)

上水道の給水管の修理は、業者で行っていますので漏水などの修理は、その日の当番業者にお申し込みください。修理代は実費です。【安中市管工事協同組合 ☎385-4401】

10月	16日	12・26・19	11月
1日	11・21・7	17日	22・21・20
2日	18・2・4	18日	25・2・24
3日	14・10・5	19日	11・10・7
4日	17・1・8	20日	18・1・4
5日	15・13・9	21日	14・13・5
6日	16・3・6	22日	17・3・8
7日	12・23・19	23日	15・23・9
8日	22・26・20	24日	16・26・6
9日	25・21・24	25日	12・21・19
10日	11・2・7	26日	22・2・20
11日	18・10・4	27日	25・10・24
12日	14・1・5	28日	11・1・7
13日	17・13・8	29日	18・13・4
14日	15・3・9	30日	14・3・5
15日	16・23・6	31日	17・23・8

業者名	TEL	業者名	TEL
1 今川設備	382-9433	15 (有)田中工作所	385-4126
2 (有)入沢電気商会	382-1609	16 (株)半田組	385-8374
3 碓氷設備	381-2730	17 (有)福美商事	381-0293
4 (有)内堀設備工事	393-0157	18 (有)松本住設	385-6278
5 (有)金子屋商店	393-0332	19 (株)茂木設備	381-6616
6 (有)黒須設備工業	381-1148	20 (有)山田タイル工業	381-0075
7 群栄工業(株)	393-1012	21 (株)ヤマハチ・クボニワ	381-0435
8 児玉工業(有)	393-3118	22 (株)ユタカ	385-7647
9 (有)佐藤商店	395-2323	23 オオカワラ住器	382-1987
10 佐藤燃料(株)	381-1111	24 反町備工	384-2058
11 (有)渋谷設備	381-1262	25 第一設備工業(有)	385-8769
12 (有)ジーワイ燃設	382-2891	26 (株)フェニックス	382-5262
13 (有)須藤工業	388-1178	27 (株)白坂工業	382-4710
14 (有)武美工業	382-5061		

11/18(土)

開場 午後1時
開演 午後1時30分
安中市松井田文化会館 大ホール

しげちゃん一座
絵本朗読&ライブショー
室井滋の絵本トーク&
ライブショー

女優、エッセイスト、絵本作家…と
マルチな才能を魅せる室井滋さん。
絵本「しげちゃん」「きらきらははは」
「歯」をもとに絵本トーク&ライブを
行います。室井さん率いる「しげちゃん一座」による絵本の読み聞かせ、
楽器演奏、おもしろトークなど、抱
腹絶倒のステージです。ぜひ文化会
館にお出かけください。



チケット▼全席指定
前売券…大人 2,000円
3歳以上高校生以下 1,000円
当日券…大人 2,500円
3歳以上高校生以下 1,500円
※3歳未満無料、ただし席を必要とする場合有料
※松井田文化会館窓口で好評販売中。
※電話予約もできます。

問合せ▶安中市松井田文化会館 (☎393-4400)

●●●● 第8回 防災ふれあいフェスティバル ●●●●

地域住民の防災意識の高揚を目的に、地震体験や煙体験などの防災体験やステージイベントなどが行われます。ぜひお越しください。

日時▶10月28日(土) 午前11時から午後3時まで
会場▶安中消防署 主催▶安中松井田危険物安全協会
イベント内容▶

- 防災体験 (地震体験、煙体験、消火体験、救急法体験など)
- 子ども向け消防士体験 (ミニ消防車乗車体験、防火衣着装体験など)
- ステージイベント
 - ・安中総合学園高等学校和太鼓部演奏、ダンス部演技 (午前11時～午前12時)
 - ・高崎市等広域消防局音楽隊演奏 (午後1時～午後2時)

- 特別救助隊訓練展示
 - 消防車両展示
 - 子ども向け模擬店
 - 安中市女性防火クラブの炊き出し配布
- ※炊き出し及び各種配布物には、数に限りがあります。
※入場無料、小雨決行

駐車場▶安中総合学園高校 東側駐車場
問合せ▶安中松井田危険物安全協会 (安中消防署内 ☎027-382-1818)



皆さんの声をお待ちしております

市役所、各地区的公民館・生涯学習センターに、皆さんの声をお聞きするため、「市民の声」を投函できるポストを配置しております。皆さんが日ごろ感じていることやご意見などをぜひお聞かせください



人口と世帯

	日本人住民		外国人住民		合計
	男	女	男	女	
安中地域	22,239	22,837	185	223	合計 59,128人
松井田地域	6,611	6,947	30	56	世帯数 24,572
合計	28,850	29,784	215	279	(平成29年8月末日現在)