



# 広報 あんなか

3/1  
vol.192  
2022(令和4年)



新型コロナウイルス感染症

今だからこそ。

感染予防対策の徹底を



# 今だからこそ。

感染予防対策の徹底を

## 感染予防対策

### 3つのキホン



新型コロナ  
ウイルスについて  
(市ホームページ)



家庭内感染を  
防ぐために  
(市ホームページ)

体調の良し悪しやワクチン接種の有無にかかわらず、誰もが感染対策を徹底することが、感染予防や人にうつさないことにつながります。引き続き、感染予防を意識しながら行動するようにしてください。

## 新型コロナウイルス

新型コロナウイルス感染症の脅威にさらされて、早くも2年が経ちました。

今まで、自分や周りの人を守るため、感染防止対策の徹底や積極的なワクチン接種が推奨されるなど、さまざまな対策を行ってきました。

しかし、未だ感染状況の収束が見通せない状況です。このような状況だからこそ、今まで行ってきた基本的な感染防止対策についても一度確認しましょう。

そして、自分や周りの人を守るために、引き続き、感染予防対策の徹底をお願いします。

### 手洗いや手指の消毒

していますか

ウイルスから身を守り、周囲に広げないために最も重要なものの一つが「手洗い」です。ハンドソープや石けんを使い、30秒程度かけて丁寧に洗きましょう。

外出先などで、すぐに手洗いができない場合は、消毒薬を使用した手指消毒も効果的です。

#### ■手洗いの5つのタイミング

- ・ 公共の場から帰ったとき
- ・ せきやくしゃみ、鼻をかんだとき
- ・ 食事の前
- ・ 病気の人のケアをしたとき
- ・ 外にあるものを触ったとき



## マスクの着用

していますか

マスクを着用することで、人につぎさない効果があります。飛沫を飛ばさないために、外出時や会話をするとき、人との間隔が十分とれない場合など、症状がなくても、常にマスクを着用してください。

### ■3つのせきエチケット

- ・せきやくしゃみがあるときは、必ずマスクを着用
- ・マスクがない場合は、ティッシュやハンカチなどで口や鼻を覆う
- ・とっさの場合などは、上着の袖や内側などで口や鼻を覆う

## 人との間隔は

確保できていますか

人との間隔は、できるだけ2m(最低1m)空けてください。「密閉・密集・密接」の「3密」を避けるため、パーティションの設置や席を1つ空けるなど工夫しましょう。また、定期的な換気を行い、空気の入替えを行うことも重要です。

### ■定期的な換気の目安

風の流れができるように、2方向の窓を開けます。1時間ごとに2回以上、数分程度全開にしましょう。窓が1つしかない場合でも、扇風機や換気扇を併用すると効果は上がります。



## 3回目

# 新型コロナウイルスワクチン接種について

新型コロナウイルスワクチン追加(3回目)接種については、対象者へ接種券を随時郵送しています。

接種を希望する人は、接種券に同封しているお知らせなどを確認し、予約のうえ、接種を受けてください。

追加(3回目)接種は、1・2回目接種したワクチンの種類にかかわらず、ファイザー社またはモデルナ社ワクチンを使用します。国から供給されるワクチンは同量程度となります。接種を受ける時に、供給されているワクチンを使用するため、ワクチンの選択は困難となります。ご容赦願います。

### ◆追加(3回目)の接種は無料で受けられる？

初回(1回目・2回目)接種と同様、無料で接種できます。

### ◆1・2回目も受けられる？

接種が受けられる期間は、令和4年9月30日までの予定です。この期間内であれば、1・2回目接種も受けられます。

参考：厚生労働省新型コロナウイルスワクチンQ&A  
<https://www.cov19-vaccine.mhlw.go.jp/qa/>  
(令和4年2月1日時点)

新型コロナワクチン情報

## 随時更新中

最新情報は市ホームページで随時更新しています



## 接種に関する相談

市ワクチン接種コールセンター

(☎0570-056716)

時間：午前8時30分～午後5時

(土日・祝日を除く)

## ワクチンは任意接種です

—接種していない人にも配慮を—  
新型コロナウイルスワクチン接種は、強制ではなく、本人の意思に基づき接種を行っています。さまざまな理由から接種を受けられない人もいます。周りの人などに接種の強制や、接種を受けていない人に差別的な扱いをすることのないようお願いします。

## 電話のかけ間違いにご注意ください

市内医療機関へ接種の予約をする場合は、電話番号をよく確認し、間違いのないようお願いします。



# インターネット上で

## 地図情報の公開を始めました

### 地図情報オンライン

#### 公開システムについて

インターネット上で閲覧できる地図情報システムの公開を始めました。

このシステムでは、市役所に行って確認するしかなかった情報を、パソコン・スマートフォンなどからインターネット上でいつでも、どこでも確認することができます。

危機管理マップは、避難所の開設状況・混雑状況を地図上で見られるようにしていますので、有事の際はどの避難所に避難すればよいかを視覚的にわかりやすくなりました。

今後さまざまな地図を追加していきますので、ぜひご利用ください。

※詳しくは、市ホームページをご覧ください

#### 公開地図一覧▼

- ・危機管理マップ(担当…危機管理課)
- ・文化財マップ(担当…文化財保護課)
- ・都市計画マップ(担当…都市整備課)
- ・道路台帳マップ(担当…土木課)

公開開始日▼3月1日(火)

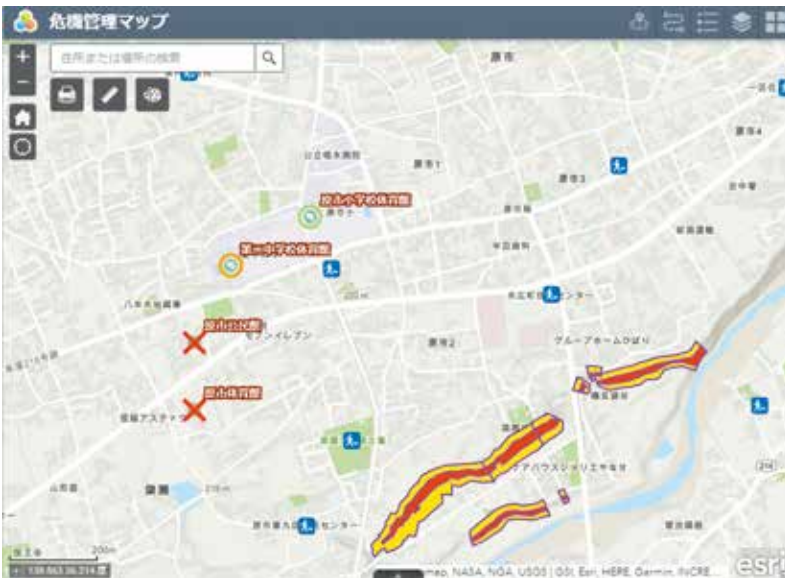

▲危機管理マップ(サンプル画面です。実際の画面とは異なる場合があります)

### 名称公募について

地図情報オンライン公開システムの名称を公募します。次の要件で募集しますので、ふるってご応募ください。

**公募内容**▼地図情報オンライン公開システムの名称  
**目的**▼同システムが広く活用されるよう親しまれる名称を付けるため

**応募資格**▼誰でも応募できます。

#### 応募の手続▼

(1)募集期間…3月1日(火)～4月29日(金)

(2)応募方法…

①電子メール(jo-sen@city.annaka.lg.jp)

②はがき(〒379-1019群馬県安中市安中1-23-13安中市役所情報戦略課宛)

③電子申請システム(下記2次元コードから申込みできます)



(3)記載事項…①提案する名称(漢字、アルファベットの場合はふりがな)②意味・理由③応募者の住所・氏名(ふりがな)・年齢・電話番号④商標登録出願済み、登録済みの場合はその旨を明記してください。

**選定方法**▼市で選定します。

**結果発表**▼6月中旬(予定)

**著作権の取り扱い**▼選定された名称に関する一切の権利は安中市に帰属します。

#### 問合せ▼

○システムに関すること

困情情報戦略課情報政策係

(☎内線1026)

○各地図情報に関すること

上記の各担当課



1月  
19日

## マイ・タイムライン作成講習会

県と市の共催により、水害に備え自分自身がとるべき防災行動を時系列にまとめる「マイ・タイムライン」の作成講習会を開催しました。参加者は作成を通じ、防災についての知識を深めました。



1月  
4日

## 新年賀詞交歓会

安中市商工会・安中市松井田商工会・碓氷安中農業協同組合・市の共催で新年賀詞交歓会が開催されました。新型コロナウイルス感染症の影響で2年ぶりの開催となりました。



1月  
22日

## ウメ生産者女性サミット

1月22、23日に第5回全国ウメ生産者女性サミットが開催されました。梅の生産者や加工業者などが登壇し、梅と生きる想いとその未来について語り合いました。また、3人の地域おこし協力隊員が運営面などで活躍しました。



1月  
4日

## 交通指導隊初点検

〔困〕駐車場で交通指導隊の初点検が行われ、交通指導に必要な装備品の点検を受けました。交通指導隊は、登校時間帯の通学路や各地区の祭典、学校行事などにおいて交通指導を行っており、市民の皆さんの交通安全のために活動をしています。



1月  
25日

## 農業共済組合から感謝状

市は、農業を営む人を対象として、農業共済組合の収入保険に加入する際の保険料の一部を助成する制度を実施しました。「市の助成が加入促進につながった」として、農業共済組合から感謝状が贈呈されました。



1月  
5日

## 新春恒例 はしごのり

新春恒例の安中鳶職組合・若鳶会の皆さんによるはしごのりが〔困〕駐車場で行われました。厳しい寒さのもと、地上数メートルの高さで行われる大技に、大きな拍手が送られました。



## 安中市健康増進計画

# 「いきいき安中健康21」 からのお知らせ

## こころの健康

新型コロナウイルス感染症の影響もあり、私たちは今まで以上にさまざまな刺激にさらされて生活しています。その結果、生じる心身の反応をストレスと呼びますが、限度を超えると心身の不調が現れることがあります。そのサインを見過ごしたり、気づいても解消できずにいると症状は進行し、健全な社会生活が送れなくなってしまうことがあります。

### 心身からのサインチェック ～最近こんなことはありませんか？～

- |   |   |
|---|---|
| <input type="checkbox"/> いつも疲れていると感じる     | <input type="checkbox"/> 集中力や判断力が低下している     |
| <input type="checkbox"/> 布団に入ってもなかなか寝つけない | <input type="checkbox"/> 人付き合いがおっくうになる      |
| <input type="checkbox"/> 気分が晴れない          | <input type="checkbox"/> 自分は価値のない人間だと感じる    |
| <input type="checkbox"/> 食欲がない、急激にやせた     | <input type="checkbox"/> 遅刻や欠勤が増えた          |
| <input type="checkbox"/> 飲酒量が増えた          | <input type="checkbox"/> 仕事の効率があがらない、ミスが増えた |



チェックの数が多いほど注意が必要です。心身の不調を感じた時には、一人で悩みを抱え込まず、早めに専門医への受診や以下の窓口へ相談しましょう。

相談窓口	電話番号	受付時間
県こころの健康センター	☎027-263-1156	午前9時～午後5時(土日・祝日除く)
安中保健福祉事務所	☎027-381-0345	午前8時30分～午後4時(土日・祝日除く)
群馬いのちの電話	☎027-221-0783	午前9時～午後12時(毎日) (第2・4金曜日は24時間受付)
地域生活支援センター「ヌア・リーベ」	☎027-380-5385	午前10時～午後6時(日・祝日除く)
安中市役所 困健康づくり課	☎027-382-1111	午前8時30分～午後5時(土日・祝日除く)

## 休 養

イライラすることが続いて楽しい気分になれないなど、緊張した毎日が続きリラックスする時間が取れないとストレスが溜まってしまいます。自分に合ったリラックスタイムで上手にストレスを解消しましょう。

### ストレス解消方法 ～ストレスを抱え込まないために～

#### 入 浴

効果の高いリラックス方法で、代謝が促進され、心身の緊張がほぐれます。



#### ストレッチ

ストレス時の身体の緊張状態をほぐし、リフレッシュします。



#### 睡 眠

睡眠は脳を休ませストレスを緩和させます。



問合せ▶ 困健康づくり課予防係(☎内線1172)



# あんなかの おしごとと通信 Vol.28

安中市で行っている取組や事業を紹介  
します。

～デジタル時代の対応を学ぶ～

## 群馬県DX推進監を招きDX座談会を開催

デジタルトランスフォーメーション\*1(以下、DX)の推進に向けて、市では1月27日(木)、DX座談会を開催しました。

群馬県のDX推進監を務める岡田亜衣子氏を招き、「デジタル時代の対応」をテーマに、社会全体のデジタル化の現状や群馬県庁のDXへの取組について説明をいただき、意見交換を行いました。

意見交換では、「日々の業務において、デジタル技術をどのように取り入れれば、業務の効率化のみならず、市民サービスの向上にもつながるのか」「すべてをデジタルに置き換えるのではなく、利用者の選択肢としての導入が必要」

「強要するのではなく、市民がデジタルに触れる機会をつくり、デジタルであることを意識せずその価値を体験できる場をつくるのが、誰一人取り残さない、人に優しいデジタル化が実現できるのではないかなど、意見が交わされました。

本市では、市民の誰もがデジタルの利便性を感じることができるよう、「人にやさしいデジタル化」を目指します。



▲岡田亜衣子DX推進監

\*1：デジタルトランスフォーメーション…デジタル技術やデータを駆使して作業の一部にとどまらず社会や暮らし全体がより便利になるよう大胆に変革していく取り組み

問合せ▶ 困情報戦略課情報政策係(☎内線1023)

news

困情報戦略課広報コミュニケーション係(☎内線1021)

## 市ホームページに 「広告」を掲載しませんか

ホームページをお持ちの企業や事業所の皆さん、バナー広告を掲載しませんか。

市は地域経済の活性化を目的に、市ホームページに広告掲載を希望する事業者を募集しています。

市ホームページは、幅広い世代の人が閲覧しています。

募集概要は次のとおりです。

**掲載場所**▼

市ホームページのトップページ下部

**掲載広告サイズ**▼

縦60×横150(ピクセル)・10キロバイト以内・GIF・JPG・PNG形式(透過GIF・動画表現を除く)

**掲載料**▼

1 枠月額8,800円(消費税含む)

※年間契約となります(切り替えは年度ごと)

※年度の途中からでも掲載が可能です

**問合せ**▼

バナー広告枠の販売は広告代理店が行っています。詳細は、広告代理店に直接ご連絡ください。

○株式会社ヒューマンサポートHS事業部(☎380-11660 〒379-10129 安中市下磯部1006)  
メール: anchoco@h-support.jp)



広告掲載場所

# 生涯学習だより



## 人権作品集「おもいやり」完成

市内小・中学校の児童生徒の代表による人権作文・標語・ポスターの作品を収めた作品集「おもいやり」の令和3年度版が完成しました。

各学校での人権教育の成果により、子どもの持つ鋭い感性と人権感覚豊かな優れた代表作品集となっています。作品集をご覧いただき、子どもたちのみずみずしい感覚をもとに、改めて人権について考えてみましょう。「おもいやり」は市内小中学生がいる全家庭に配付するとともに、各地区公民館・生涯学習センターなどで配布(無料)しています。



▲人権作品集「おもいやり」

## 安中市少年少女合唱団 令和4年度 団員募集

安中市少年少女合唱団は、学校も学年も異なる仲間で構成されています。共通点は「歌うことが好き」ということ。学校が違ってみんな仲良しです。皆さんの入団をお待ちしています。

**募集人員**▶ジュニアクラス(小学校1～3年生)、シニアクラス(小学校4年生～高校生)

**練習時間**▶

ジュニアクラス(月3回 水曜日 午後6時～7時)、シニアクラス(月3回 水曜日 午後6時～7時30分)

**練習場所**▶安中市文化センター 大会議室・視聴覚室

**年間行事**▶合唱フェスティバル、童謡フェスティバル、定期演奏会など

**団費**▶ジュニア：1,200円/月、シニア：1,500円/月

**申込方法**▶

団員募集用紙を保育園と小学校に配布しました。在籍する学校か☎生涯学習課に申込用紙を提出してください。

※新型コロナウイルス感染拡大のため、今年度の定期演奏会は中止になりました

**問合せ**▶

☎生涯学習課社会教育係(☎内線2242)



## 市内NPO法人「ビーイング」と秋間公民館が表彰されました



安中市家庭教育支援チーム「ビーイング」と秋間公民館が文部科学大臣表彰を受賞しました。

「ビーイング」は、当事者およびその家族に対する一人一人に寄り添ったひきこもり支援活動が評価されての受賞となりました。

秋間公民館は、地域の歴史を辿る「みんなの秋間学」の取組が、地域への誇りと郷土愛を育む優れた活動として認められました。





# 男女共同参画推進委員会

第132回

ーリリー・エッセイー

## SDGsを意識した教育と保育

安中市男女共同参画推進委員会委員

新井 祥文



この度、安中市PTA連合会の代表として男女共同参画推進委員に委嘱され、安中市の男女共同参画に対する取り組み等に関わらせていただきました。安中市のご尽力により、市民に向けて効果的な事業を実施していただいておりますので、今後も男女共同参画が推進されていくと実感しております。

さて、近年SDGs\*という取り組みが企業や団体に浸透し、その活動が社会全体に広がり始めています。SDGsは、2030年までに達成する「世界共通の目標」として国連で採択されました。その目標5として「ジェンダー平等と女性と女兒のエンパワーメント」が明記されています。すでに学校教育や社会教育の現場でもSDGsの達成に向けたESD(持続可能な開発のための教育)への取り組みや導入が進んでおり、安中市でも教育委員会を中心にそれらの活動が進んでいくと考えられます。今後

も世界的な取り組みを意識しながら、事業を進めていくことは重要だと思えます。

私は仕事で保育園(こども園)を運営しておりますので、保育士(保育教諭)は女性比率が高く、女性が働きやすい職場を常に目指しております。産休・育休は希望者全員が取得しておりますし、子育て中の保育士が働きやすいように労働時間等も柔軟に相談に応じています。さらに、保育園(こども園)では働く家庭を支援する機能が主軸となりますので、保護者が安心して就労できるようにこれからも務めていきたいと思っております。

また子ども達にも「男の子だから、女の子だから」といった古い考えでの保育ではなく、男女に関係なく多様な文化を認め合える保育を心がけております。学校現場でもGIGAスクール構想によりタブレットを活用した教育が進められる中、子ども達には多様な価値観を受け入れ、性差に関係なく協力して学びを深めていってほしいと思っています。

\*SDGs：持続可能な開発目標。

Sustainable Development Goals略

## 安中市消費生活センターからのお知らせ

テレビショッピング 返品条件をよく確認!

【事例】

テレビショッピングで「1週間以内返品可能」と言っていたマッサーチェアを購入した。うまく使えないため返品を申し出たが「通電した商品は返品できない。テレビ画面でも表示している」と言われた。番組を録画していたので確認したところ、最後に小さな文字で表示されていたが、気づかなかった。使用しないと使い心地はわからない。返品したい。



(本文イラスト：黒崎 玄)

### 【ひとこと助言】

☆テレビショッピングでは、番組内で「返品可能」などと紹介されていても、「未開封・未通電に限る」など、さまざまな条件が付いていることがあります。

☆番組内では重要事項の表示が小さかったり、表示時間が短かったりすることもあります。商品の印象や価格のお得感ばかりに気を取られず、冷静に判断することが大切です。

☆テレビショッピングなどの通信販売にはクーリング・オフ制度はなく、返品については事業者の定めたルールに従うことになります。電話で注文する際には、オペレーターに返品条件などを改めてしっかり確認しましょう。

(国民生活センター「見守り新鮮情報」第413号から作成)

### 【問合せ】

わからないことや困ったこと、少しでも不審に感じることがあったら、早めに市消費生活センターにご相談ください。

(☎382-22228)

相談日時▼月～金曜日(祝日を除く)午前9時～午後4時30分

問合せ▶困地域創造課市民協働係(☎内線1027)



学習の森20周年の節目にあたり、令和3年5月号から施設の紹介をしてきましたが、今回が最終回となります。

### 第6回 ふるさと学習館の展示(3)

常設展示室に入ると最初に、縄文時代の土器が、圧倒的な質と量をもって皆さま



獣面土器(ふるさと学習館常設展示室)

### 令和3年度 文化財愛護ポスター



優秀賞

松井田小学校(6年)  
東 れいさん

んの目に飛び込んできます。その中心には、顔のようなモノが付いた土器とその破片が塔になって展示されています。

これは縄文時代前期(約7300年前)「諸磯b式」と分類されている土器です。この土器は、口の部分に動物の頭部を表現した「獣面把手」がつけられるものが出現するのが特徴です。市内では、中野谷地区を中心にイノシシと思われる顔が付く「諸磯b式」土器が大量に出土していて、それらの一部を展示しています。

イノシシと思われる「獣面把手」の表情は実に多彩です。いろいろな表情で同じものは一つもありません。

この「獣面把手」を作った縄文人たちは、どんな思いを込めて土器の口にこれらを形作り、取り付けたのでしょうか。そんな縄文人たちに想いを馳せながら、展示をご覧ください。

## ▶ 学習の森 生涯学習施設 7月の利用予約について

7月の生涯学習施設の先行利用予約を右記日時で実施します。受付時間内に電話でお申し込みください。

※先行予約の受付は1団体での独占を避けるため、1回の電話で1件のみとします。先行予約の受付は電話のみです

※先行予約受付終了後の7月の予約受付(電話・窓口)は4月1日(金)からです

### 受付日時

3月26日(土) 午前9時～午後3時  
3月27日(日) 午前9時～午後3時

### 先行予約受付電話番号

☎027-382-7622  
(安中市 学習の森 ふるさと学習館)

## ▶ 学習の森 生涯学習施設 8月の利用予約について

8月の生涯学習施設の利用予約は、通常どおり5月1日(日)からです。なお、密集を避けるため5月1日(日)は電話のみでの受付となります。5月2日(月)以降は通常通り電話または窓口へ直接お申し込みください。



▲学習の森ホームページ

予約受付日程などが新型コロナウイルスの感染状況により変更になる場合は、ホームページでお知らせします。

問合せ▶安中市学習の森 ふるさと学習館 午前9時～午後5時(入館・ミュージアムショップは午後4時30分まで)  
安中市上間仁田951 Tel. 027-382-7622 mail: furusato@city.annaka.lg.jp  
【3月の休館日】3/1(火)、3/8(火)、3/15(火)、3/22(火)、3/23(水)、3/29(火)



▲国道18号線から見える文化センターの斜面の部分に「日本マラソン発祥の地 安中市」の看板を設置しました

# 市民 INFORMATION

インフォメーション

人口と世帯	日本人住民		外国人住民	
	男	女	男	女
安中地域	21,289	21,805	240	285
松井田地域	5,972	6,252	55	71
合計	27,261	28,057	295	356

合計 55,969人 世帯数 24,751 (令和4年1月末日現在)

## おしらせ

**認知症について考える絵本を寄贈していただきました**

群馬医療福祉大学リハビリテーション学部の村山明彦先生・山口智晴先生から、絵本『いったいどうなっているんだい?』を寄贈していただきました。



この絵本は、子どもたちに認知症への理解を深めてもらおうと、令和元年度「愛の募金」認知症対策助成を受けて作成したものです。主人公の男の子を通して、認知症の人が生活の中で困っていることを知ることができるよう内容となっています。

絵本は市内の小中学校に配布しました。また、安中市図書館、松井田図書館、あんなかスマイルパークで自由に閲覧できますので、ぜひ手に取ってご覧ください。

### 問合せ▼

〔困高齢者支援課地域包括支援センター〕  
 ☎内線1188

## 人権擁護委員が 決まりました



武者 寿子さん (再任)



廣神 幸子さん (再任)

武者寿子さんと廣神幸子さんが令和4年1月1日付けで法務大臣からの委嘱を受け、人権擁護委員に就任(再任)しました。

人権擁護委員は、法務大臣が委嘱した民間のボランティアで、毎月の人権相談や啓発活動を行うなど、皆さんの身近な相談相手です。日常生活の中で、人権問題だと感じることがありましたら、お気軽に人権相談をご利用ください。人権相談は毎月行っています(日程は17ページをご覧ください)。

### 問合せ▼ 困市民課市民相談室

☎内線1207

## 年金手帳の交付が 終了します

令和4年4月1日から、基礎年金番号を明らかにする書類として、「基礎年金番号通知書」を交付開始します。それに伴い、年金手帳の交付は終了します(引き続き、年金手帳の利用は可能です)。

年金手帳の交付が必要な人は、期限までに申請してください。なお、市役

所で申請できる人は、国民年金第一号被保険者の人のみです。厚生年金に加入中の人や、厚生年金加入中の人に扶養されている人は、年金事務所に申請をお願いします。

また、年金をすでに受給している人は、年金手帳に代わり、年金証書が基礎年金番号を明らかにする書類となります。

### 申請先▼

○国民年金第一号被保険者  
 (令和4年3月22日(火)受付分まで)

〔困国保年金課、困住民福祉課〕  
 ○国民年金・厚生年金加入中の  
 (令和4年3月31日(木)受付分まで)

年金事務所  
 高崎年金事務所

### 問合せ▼

☎027132214299

## 子育て世帯への 臨時特別給付金申請者 (所得超過者)へお知らせ

申請期限が変更になりました。

○3月31日(木)→3月10日(木)

該当者には通知を発送していますが、届かない人や、申請方法について不明なことがあればお問い合わせください。

### 問合せ▼ 困子ども課子ども育成係

☎内線1164



受章・受賞おめでとうございます



瑞宝小綬章  
(地方自治功勞)  
谷野 和義 さん  
(大竹)



瑞宝単光章  
(社会福祉功勞)  
有坂 初江 さん  
(高別当)

危険業務従事者(秋)叙勲



瑞宝双光章  
(警察功勞)  
吉田 一則 さん  
(松井田町国衛)



瑞宝単光章  
(警察功勞)  
高橋 裕 さん  
(原市)

高齢者叙勲



瑞宝双光章  
半田 茂 さん  
(松井田町二軒在家)



瑞宝双光章  
光安 保親 さん  
(安中)

秋の褒章



黄綬褒章  
櫻井 幹男 さん  
(安中)

県功労者表彰



福祉  
上原 正男 さん  
(下後閑)

4月1日から  
固定資産縦覧帳簿の縦覧・  
課税台帳の閲覧を行います

市では、土地や家屋などの「固定資産縦覧帳簿」の縦覧、「課税台帳」の閲覧を行います。特に令和3年中に土地の所有権移転や地目変更、家屋の新築や取り壊しなどをした人はご確認ください。

縦覧・閲覧場所▼

- 困 本務課固定資産税係
- 困 住民福祉課税務保険係

※路線価なども公開しています

○固定資産縦覧帳簿の縦覧

縦覧期間▼

4月1日(金)～5月31日(火)

(土日・祝日を除く午前8時30分～午後5時15分)

料金▼無料(コピー料金は別途有料)

縦覧できる人▼

- ①納税者本人または同居の家族
- ②委任を受けた人(委任状と身分証明書を持参してください)
- ③納税管理人(身分証明書を持参してください)

○課税台帳の閲覧

期間▼

4月1日(金)～通年(土日・祝日・年末年始を除く午前8時30分～午後5時15分)

料金▼300円(縦覧期間は無料)  
※コピー料金は別途有料  
縦覧できる人▼

- ①納税者本人または同居の親族
- ②委任を受けた人(委任状と身分証明書を持参してください)
- ③納税管理人(身分証明書を持参してください)
- ④借地借家人(賃貸借契約書の写しと身分証明書を持参してください)

問合せ▼

困 本務課固定資産税係

(☎内線1070)

困 住民福祉課税務保険係

(☎内線2122)

固定資産課税台帳に登録されている価格について不服がある場合には、固定資産評価審査委員会に、審査の申し出を行うことができます(地税法43条1項)。

申出期間▼

縦覧期間内または納税通知書を受けた日の翌日から3か月以内

(土日・祝日、年末年始を除く午前8時30分～午後5時15分)

問合せ▼

困 行政課行政統計係

(☎内線1045)



**春季火災予防運動**

「おうち時間家族で点検火の始末」

市・安中市消防団・安中消防署では、火災が発生しやすい時季を迎えるにあたり、春季火災予防運動を実施します。皆さんも、次のポイントに留意して火災予防に努めましょう。

**住宅防火**

いのちを守る10のポイント

～4つの習慣・6つの対策～

○4つの習慣

- ・寝たばこは絶対にしない
- ・ストーブ周辺に燃えやすいものを置かない
- ・こんろを使うときは火から離れない
- ・コンセントのほこりを取り、不必要な物は抜く

○6つの対策

- ・ストーブやこんろなどは安全装置のある物を使用する
- ・住宅用火災警報器を定期点検し、約10年で交換する
- ・常に部屋を整理整頓し、寝具、衣類、カーテンは、防災品を使用する
- ・消火器などを設置し、使用方法を確認する
- ・お年寄りや身体の不自由な人は、避難経路と避難方法を確保し、備える
- ・訓練参加、戸別訪問など、地域ぐるみで対策を行う

**実施期間**

3月1日(火)～7日(月)(7日間)

**実施内容**

- ①消防車両による街頭広報(午後7時～9時)
- ②一般家庭に対する火災予防の啓発

※新型コロナウイルス感染症の影響により中止になる場合があります

**問合せ**

安中消防署防災係

(☎027-381-5881)



**ミュージカル劇団アラムニーA's**  
2022年公演「AIDA」

アラムニーA'sは、県内の高校を卒業した大学生中心のミュージカル専門劇団です。「ミュージカルを通して、青春が輝き続ける可能性を伝えたい」をモットーに、活動を行っています。

**日時**▼4月2日(土)、3日(日)

**場所**▼安中市文化センター ホール

**開演**▼午後0時30分

**開演**▼午後1時30分

**入場料**▼無料(予約が必要です)

**予約期間**▼3月10日(木)～20日(日)

(劇団ホームページやSNSなどをご確認ください)



**あんなかスマイルパーク通信 Vol.6**

3月になり春の足音が聞こえてきました。スマイルパークにも2回目の春がやってきます。スマイルパークは小さな子どもからお年寄りまで、多世代の皆さんが気軽に集い交流できる施設を目指して、運営委託先である民間団体(NPO法人あんなか元気づくり応援団)と市が協働で日々の業務に取り組んでいます。コロナ禍でさまざまな制約がありますが、たくさんの方が関わり、多様でカラフルに学び成長できる場となるよう、さまざまなご意見を取り入れながら、スタッフみんなでアイデアを出し合い、しっかり準備をして2年目の運営にチャレンジしていきます。

◇イベントスケジュール(運営事務局主催)

- ・3月13日(日) 「防災訓練」
- ・毎週金曜日 午前9時～ 「ラジオ体操」
- ※各イベントの詳細などについては、お問い合わせください
- ※新型コロナウイルス感染症の影響により、中止や内容変更となる場合があります



▲市ホームページ

**問合せ**▼  
あんなかスマイルパーク  
(☎380-2525)



**内容**

古代エジプトを舞台にした、愛と友情のミュージカル。男女の許されぬ恋を描く、感動の物語。

※新型コロナウイルス感染症の影響により中止になる場合があります

**後援**▼群馬県、安中市ほか

**問合せ**

アラムニーA'sスーパーバイザー 中村  
(☎090-4947-9477)



**講座・教室**

**手話通訳者養成研修**

**コース・期間**

基本・応用・実践の3コースがあります。開催日、期間、回数、定員などはコースにより異なりますので、詳細はお問い合わせください。



**場所**▼群馬県社会福祉総合センター

**申込期間**

3月18日(金)～4月5日(火)必着



**受講料**▼無料ですが、教材費は自己負担となります。必ずお問合せください。

**申込み**▼

往復ハガキに住所、氏名(ふりがな)、電話番号、受講コースを明記して郵送してください。

郵送先…〒371-0843 前橋市新前橋町13-12 群馬県社会福祉総合センター3階 群馬県聴覚障害者コミュニケーションプラザ手話通訳者養成研修係

※その他詳細はお問い合わせください

**問合せ**▼

群馬県聴覚障害者コミュニケーションプラザ

(☎)027-255-6633

(FAX)027-255-6634



**つつが虫病に**

**注意しまじょう**

主に秋から初冬が多いですが、春から初夏にかけても見られる感染症です。

県内では、主に北毛地域で報告されていますが、西毛地域でも報告がみられます。

**感染経路**▼

つつが虫リケッチアを持ったツツガムシの幼虫に刺されることで感染します。

ツツガムシは、ダニの一種で、山林、河川敷などの草地、耕作地などに生息し、病原体を持っていることがあります。

**症状**▼

主な症状は、発熱、発しんで、5〜10mm大の刺し口が特徴で、刺されてから1〜2週間後に発症します。全身倦怠感、食欲不振、頭痛、リンパ節の腫れなどの症状も伴います。

**予防方法**▼

農作業やレジャーなど野外での活動では、ツツガムシに刺されないように以下のことに注意しましょう。

- ・長袖、長ズボンを着用し、素肌を出さない。
- ・草の上に腰をおろしたり、寝転んだりしない。
- ・作業中に脱いだ上着やタオルを草の上に放置しない。
- ・防虫スプレーを使用する。
- ・野外での作業の後は入浴し、衣類を着替える。

**症状が出たら**▼

早期治療が大切です。山林、田畑、

川原などに立ち入ってから、1〜2週間後に発熱や発しんなどの症状が現れた場合には、速やかに医療機関を受診し、これらの場所に立ち入ったことを医師に申し出ましょう。

治療が遅れると重症化することもあります。

**問合せ**▼

健康づくり課予防係

(☎内線1172)

**健康通信**

皆さんは今年度、健診・検診を受けましたか。年に1度、自分の身体と向き合う機会をつくることは、とても大

**フレイルを  
予防しましょう Vol.24**

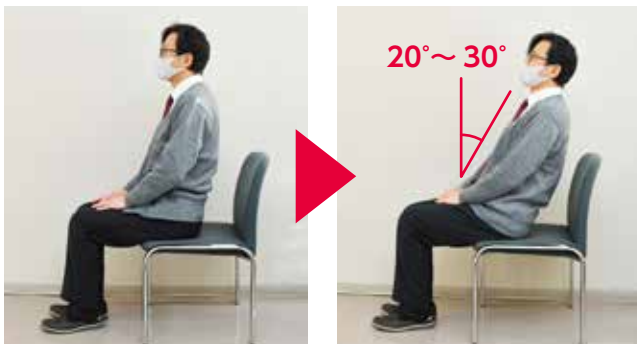

腹筋を鍛えるトレーニングです。

- ①椅子に浅く腰掛けます
  - ②上体をゆっくりと後ろに傾けます。20〜30度程度の傾きで5秒間静止し、元の姿勢に戻ります。慣れてきたら制止する時間を長くしてみましょう。
- ※正しい方法など、詳しい内容はお問い合わせください  
 ※『フレイルを予防しましょう』は今月号で終了します。ありがとうございました

**問合せ**▶**☎**地域包括支援センター  
(☎内線1188)

切です。しかし、健診・検診を受けただけで、「要受診」「要精密検査」などの判定が出た検査項目をそのままにしているのではないのでしょうか。「自覚症状がないから」「年だし、いつもこれくらいだから」と自己判断をして結果を放置するのは、身体からのSOSを見逃してしまっているかもしれません。

受診が必要な検査結果がある場合は、早めに受診をしましょう。早期発見・早期治療はとても重要です。

**問合せ**▼**☎**健康づくり課予防係  
(☎内線1172)

# 行事カレンダー

3月1日▶4月15日

日	曜日	行事名	日	曜日	行事名	日	曜日	行事名
3月			13	日		27	日	●学習の森 生涯学習施設 7月分先行予約受付(電話のみ) ●碓氷合同写真展 文化会館ギャラリー 10:00~16:00
1	火	●春季全国火災予防運動(~7日)	14	月	●第1回安中市議会定例会 経済建設常任委員会(予定)9:00~	28	月	
2	水	●体育施設利用者調整会議(4~6月) ・旧安中市屋外施設 ㊦18:30~ ・旧松井田町屋内外施設 ㊧18:30~	15	火		29	火	
3	木	●第1回安中市議会定例会 予算審査特別委員会(予定)9:00~ ●体育施設利用者調整会議(4~6月) ・旧安中市屋内施設 ㊦18:30~	16	水	●第1回安中市議会定例会 一般質問(予定) 9:00~	30	水	
4	金	●第1回安中市議会定例会 予算審査特別委員会(予定)9:00~	17	木	●第1回安中市議会定例会 一般質問(予定) 9:00~	31	木	
5	土		18	金		4月		
6	日		19	土		1	金	
7	月	●第1回安中市議会定例会 予算審査特別委員会(予定)9:00~	20	日	●アマビエ チャリティコンサート 文化センター ホール 13:30~	2	土	●劇団アラムニーA's[AIDA] 文化センター ホール 13:30~
8	火		21	月・祝		3	日	●劇団アラムニーA's[AIDA] 文化センター ホール 13:30~
9	水	●第1回安中市議会定例会 総務文教常任委員会(予定)9:00~ ●体育施設利用者(4月~6月)の 一般受付開始	22	火	●第1回安中市議会定例会 閉会(予定) 9:00~	4	月	
10	木	●第1回安中市議会定例会 福祉民生常任委員会(予定)9:00~	23	水		5	火	
11	金		24	木	●碓氷合同写真展 文化会館ギャラリー 13:00~17:00	6	水	
12	土	●安中Jr.オーケストラ 定期演奏会 文化センターホール 開場13:30 開演14:00 終演16:00	25	金	●碓氷合同写真展 文化会館ギャラリー 10:00~17:00 ●第3回農業委員会総会 ㊦201会議室 13:30~	7	木	
			26	土	●学習の森 生涯学習施設 7月分先行予約受付(電話のみ) ●碓氷合同写真展 文化会館ギャラリー 10:00~17:00	8	金	

※毎週月曜日は市民交通安全日、毎月1日は県民交通安全日です  
 ※市県民税の申告期間は、3月15日(火)までです(土日・祝日を除く)  
 ※新型コロナウイルスの影響で中止になる場合があります

## エコスポットの満点カードが使える場所が増えました

3月1日から、従来の加盟店に加え次の施設でも利用できるようになりました。

○恵みの湯 ○碓氷峠の森公園交流館「峠の湯」 ○碓氷峠鉄道文化むら

市は、市内21か所にペットボトル・空き缶の回収機(エコスポット)を設置しています。カードを使い、回収機にペットボトル・空き缶を投入すると1本につき1ポイントが付与され、500ポイントたまると満点となり、加盟店で400円の割引券として利用できます。

回収機の設置場所、加盟店の情報などは市ホームページをご覧ください。

### 問合せ▼

㊦環境政策課廃棄物対策係(☎内線1881)

㊧総務管理課管理係(☎内線2114)



## 本市民課 休日窓口開設日

3月6日・20日 4月3日  
午前8時30分~正午

### 業務内容

- 住民票の写しの交付
- 戸籍謄本・抄本の発行
- 印鑑証明書の発行
- その他市民課取扱各種証明書の発行

## 休館のご案内

あんなかスマイルパーク 3/1・8・15・22・23・29  
4/5・12

恵みの湯 3/1・15 4/5

峠の湯 3/8・22~31 4/1・12

鉄道文化むら 3/1・8・15・22・29 4/5・12

文化センター(※は図書館のみ休館です)

3/1・8・15・22・23・29・31※  
4/5・12

文化会館 3/7・14・22・28・31 4/4・11

※新型コロナウイルスの影響で、臨時休館の場合があります。詳しくは各施設へお問合せください

碓氷川熱帯植物園 3/1・8・15・22・29  
4/5・12

スポーツセンター(※は温水プールのみ休業です)  
3/7・14※・22・23・28※  
4/4・11※

学習の森 3/1・8・15・22・23・29  
4/5・12

いきいき長寿センター 3/7・14・21・22・28  
4/4・11



# 相談案内 3月1日▶4月15日

相談内容	場所・日時	予約・問合せ
行政相談	☎ 3/3・17 4/7 9時～11時30分 ☎ 3/7 4/4 13時30分～16時	☎ 市民相談室(☎内線 1207)
無料法律相談	☎ 3/4・18 4/1・15 13時～16時	要電話予約 ☎ 市民相談室(☎内線 1207)
人権相談	☎ 3/17 13時30分～15時30分 ☎ 3/18 4/15 13時30分～15時30分	☎ 市民相談室(☎内線 1207)
家庭児童相談 (電話相談・面接相談)	月～金曜日(祝日を除く) 9時～16時	要電話予約 ☎ 子ども課(☎382-8005)
健康相談 (生活習慣病・育児・栄養相談など)	☎ 月～金曜日(祝日を除く)	要電話予約 ☎ 健康づくり課(☎内線 1174)
妊婦健康相談 (母子手帳交付)	☎ 月～金曜日(祝日を除く) 8時30分～16時30分	要電話予約 ☎ 健康づくり課(☎内線 1174)
消費生活相談	消費生活センター(☎ 敷地内) 月～金曜日(祝日を除く) 9時～16時30分	消費生活センター(☎382-2228)
無料税務相談	☎ 4/7 13時～16時	要電話予約 ☎ 税務課(☎内線 1061)
障害者相談 (知的・身体障害者相談)	☎・☎ 月～金曜日(祝日を除く) 8時30分～17時15分	☎ 福祉課(☎内線 1155)
精神障害者相談	月～土曜日(祝日を除く)10時～18時	ヌアリーベ(☎380-5385)
青少年相談 (電話相談・面接相談)	☎ 青少年センター 月・火・水・金曜日 (祝日を除く) 9時～14時	要電話予約 ☎ 青少年センター(☎393-4777) メール相談(seishonen@city.annaka.lg.jp)
介護相談・認知症相談 (電話相談・面接相談)	月～金曜日(祝日を除く) 8時30分～16時	要電話予約 ☎ 高齢者支援課(☎内線 1189) ☎ (☎内線 2156)
成年後見制度に関する相談	☎・☎ 月～金曜日(祝日を除く) 8時30分～17時15分	要電話予約 ☎ 高齢者支援課(☎内線 1188) ☎ 福祉課(☎内線1155)
成年後見制度専門職相談	地域福祉支援センター 3/4 4/1 13時30分～15時30分	要電話予約 権利擁護センター(☎382-8397)
配偶者・恋人などからの暴力 (DV・デートDV)に関する相談	月・火・木・金曜日(祝日を除く) 9時～16時	安中市 DV 電話相談(☎329-6646)
生活困窮に関する相談 (生活支援相談窓口)	月～金曜日(祝日を除く) 9時～16時30分	要電話予約 ☎ 福祉課(☎内線 1191)
ひきこもりに関する相談	月～金曜日(祝日を除く) 9時～16時	要電話予約 ☎ 福祉課(☎内線 1191)
若者就職活動個別相談 (安中出張サポートステーション)	☎ 3/1 4/5 10時～12時	要電話予約 ぐんま若者サポートステーション (☎027-233-2330)
心配ごと相談	地域福祉支援センター 3/10 4/14 9時～11時30分	地域福祉支援センター(☎382-8397)
交通事故相談	安中交通安全協会 月～金曜日(祝日を除く) 9時～16時	要電話予約 安中交通安全協会(☎382-0211) (会員対象)

※新型コロナウイルス感染症の影響により、相談日時が変更および中止になる場合があります

## 給水管修理当番業者 (3月1日～4月15日)

上水道の給水管の修理は、業者で行っていますので漏水などの修理は、その日の当番業者にお申し込みください。修理代は実費です。【安中市管工事協同組合 ☎385-4401】

3月		4月	
1日 16・19・22	17日 23・25・22	1日 14・26・18	
2日 12・2・5	18日 9・24・5	2日 10・11・22	
3日 15・8・3	19日 16・19・3	3日 20・21・5	
4日 13・1・6	20日 12・2・6	4日 23・25・3	
5日 14・26・7	21日 15・8・7	5日 9・24・6	
6日 10・11・4	22日 13・1・4	6日 16・19・7	
7日 20・21・17	23日 14・26・17	7日 12・2・4	
8日 23・25・18	24日 10・11・18	8日 15・8・17	
9日 9・24・22	25日 20・21・22	9日 13・1・18	
10日 16・19・5	26日 23・25・5	10日 14・26・22	
11日 12・2・3	27日 9・24・3	11日 10・11・5	
12日 15・8・6	28日 16・19・6	12日 20・21・3	
13日 13・1・7	29日 12・2・7	13日 23・25・6	
14日 14・26・4	30日 15・8・4	14日 9・24・7	
15日 10・11・17	31日 13・1・17	15日 16・19・4	

業者名	TEL	業者名	TEL
1 (株)群馬水工	382-9433	14 (株)半田組	385-8374
2 (有)入沢電気商会	382-1609	15 (有)福美商事	381-0293
3 (有)内堀設備工事	393-0157	16 (有)松本住設	385-6278
4 (有)黒須設備工業	381-1148	17 (株)茂木設備	381-6616
5 群栄工業(株)	393-1012	18 (有)山田タイル工業	381-0075
6 児玉工業(有)	393-3118	19 (株)ヤマハチ・クボニワ	381-0435
7 (有)佐藤商店	395-2323	20 (株)ユタカ	385-7647
8 佐藤燃料(株)	381-1111	21 オオカワラ住器	382-1987
9 (有)渋谷設備	381-1262	22 (株)反町備工	384-2058
10 (有)ジーワイ燃設	382-2891	23 第一設備工業(有)	385-8769
11 (有)須藤工業	388-1178	24 (株)フェニックス	382-5262
12 (有)武美工業	382-5061	25 (株)白坂工業	382-4710
13 (有)田中工作所	385-4126	26 サトウ住設	382-5612



# 4月1日から ごみの 出し方が 変わります

現在は「蛍光管・乾電池」の収集日に蛍光管・白熱電球・乾電池を収集しています。4月1日からは『有害物』の日と名称を変更し、蛍光管などに加え、「発火の危険性の高いもの(スプレー缶、カセットボンベ、加熱式たばこ、ライター類)」を含めて2か月に1回収集します。

これらは現在、燃えるごみや不燃物の日などに収集していますが、中身が入ったままのものや、加熱式たばこに使われているリチウムイオン電池がごみに混入していることにより、ごみ収集車やクリーンセンターでの火災事故が多発しています。施設および作業員の安全確保のため、分別の徹底をお願いします。

詳しくは、3月15日頃配布予定の「ごみ収集日程表」をご覧ください。

## 『有害物』の出し方 (4月1日～) ※①②③は同じ袋などには入れず別々の袋にまとめてください

①発火の危険性の高いもの  
(スプレー缶、カセットボンベ、  
加熱式たばこ、ライターなど)



中身を使い切り穴をあけずに、透明または半透明の袋に入れて出してください。

②蛍光管・白熱電球



購入時のケースや新聞紙などに包んでください。

③乾電池



透明または半透明の袋に入れてください。

問合せ▶環境政策課廃棄物対策係(☎内線1881) 総務管理課管理係(☎内線2114)

最近、こんな経験ありませんか？

周りが  
見えづら  
くなった

身体  
の動きが  
鈍くな  
った

物忘れ  
が多くな  
った

高齢ドライバーの方、家族の方、運転に不安を感じたらお電話ください。

### 安全運転相談ダイヤル

# 8 0 8 0

シャープ ハ レ バ レ

群馬県警察  
「交通安全動画」はこちら。



※広告内容については、広告主に直接お問い合わせください