安中市
Annaka City

ANNAKA CITY

民間法人と災害時応援協定を締結します



問い合わせ
総務部危機管理課危機管理係
TEL027-382-1111(内線1131)

協定の概要

【協　定　先】株式会社デベロップ
千葉県市川市市川１丁目４－１０

【協定の名称】災害時における移動式宿泊施設等の提供に関する協定

【協定の内容】災害時におけるコンテナモジュールを用いた宿泊施設
その他付属設備の提供

※コンテナハウスはモジュール建築と呼ばれる建築物で、予め工場で規格化された部品や材料を生産し、コンテナ型まで加工されます

コンテナホテルのイメージ



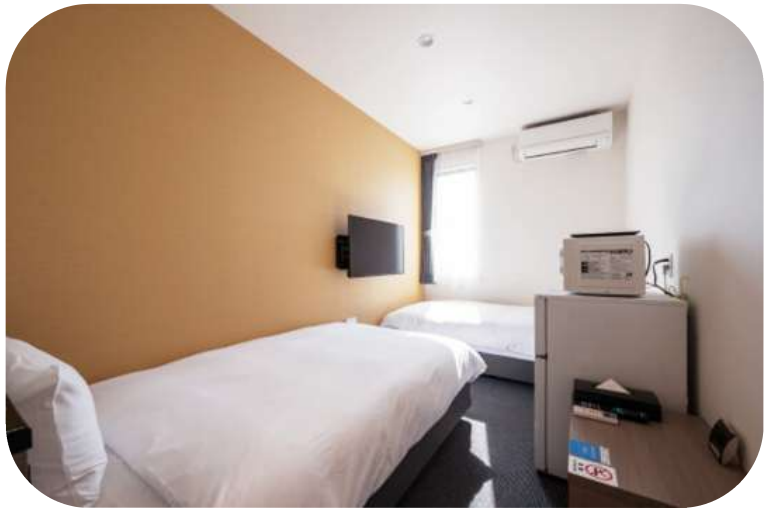

レスキューホテルの仕組み

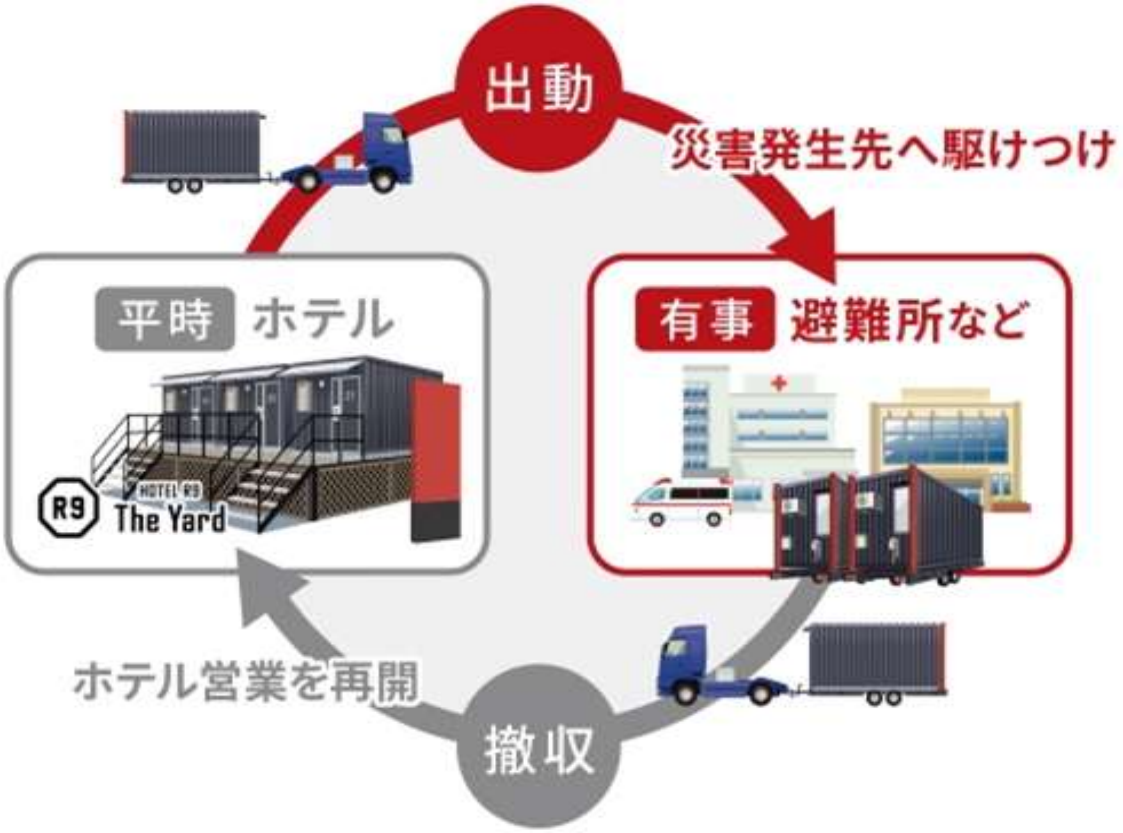

運営される客室を、災害など有事の際は被災地へすみやかに移設し、避難所等として利用します



協定調印式

【日　時】１２月１６日（水）午前１１時から

【場　所】市役所本庁舎２階　庁議室

【出席者】安中市：市長、副市長　ほか
協定先：代表取締役社長、上席執行役員　ほか