逃げどきマップ 1

洪水　土砂災害

土砂災害、洪水災害時の避難について、
早い段階での避難先と、**逃げ遅れてしまったときの避難先**
を確認し、裏表紙へ記入しておきま しょう。

11ページの避難行動判定フローで必要な避難行動を確認しましょう

- 指定避難所
- 指定緊急避難場所
- 指定福祉避難所
- 水位観測所
- アンダーパス

避難施設一覧は35~36ページ

1:15,000
0　250　500　1,000m
N

碓氷川・支川氾濫

危険な区域

あかストライプ　**家屋倒壊等氾濫想定区域**

碓氷川の氾濫に伴う氾濫流や河岸浸食により、家屋が倒壊・流失する等の危険性が高い区域

浸水の深さ

- 5m ～ 10m 未満（3 階床上～ 4 階軒下浸水）
- 3m～ 5m未満（2 階床上～軒下浸水）
- 0.5m～ 3m未満（1 階床上～軒下浸水）
- 0.5m未満（1 階床下浸水）

土砂災害
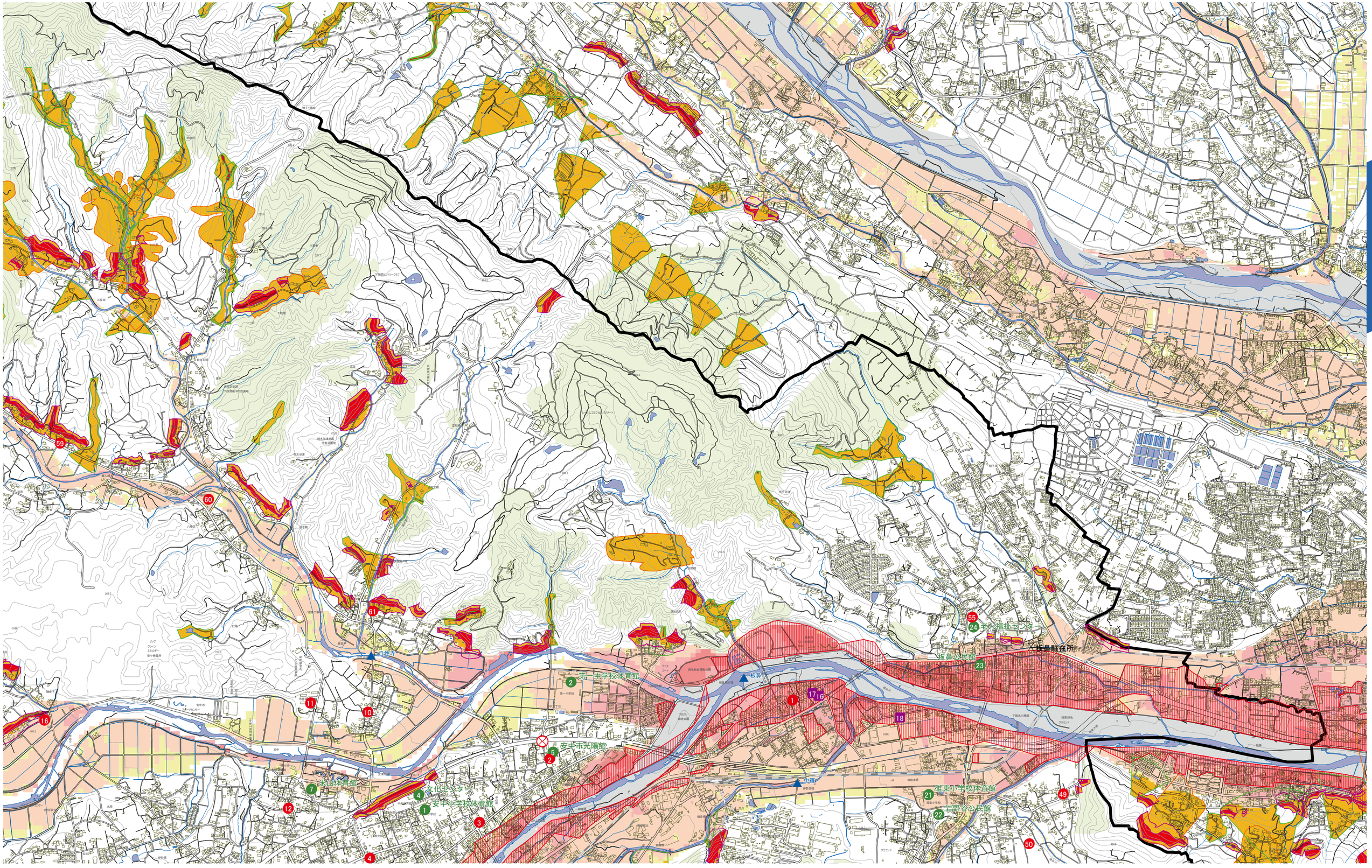
	がけ崩れ	地すべり	土石流
警戒区域			
特別警戒区域			
山地災害危険地区