

# 広報 あんなか

8/1

vol.161  
2019(令和元年)

共に  
生きる

日本人も外国人も  
住みやすい地域とは

## 外国人と市長との懇談会





# 共生

日本人も外国人も

住みやすい地域とは

きる

安中市では約550人の外国人の方が暮らしています。今回、安中市国際交流協会に所属している外国人の人と茂木市長が対談を行い、外国人や地域を取り巻く課題について、話し合いました。

【市長】 皆さん、こんにちは。貴重なお休みの日に集まって

大変だったことを教えてください。

いただきありがとうございます。市は、外国から来た皆さんにも暮らしやすいまちづくりをすすめています。日頃感じていることなどを、気軽にお話いただきたいと思います。

【司会】 国際交流協会会長の三宅です。本日は司会を務めさせていただきます。

## ■仕事で

### 困ったことは

【司会】 仕事をしていく中で

【参加者A】 市役所の外国人相談窓口で働いています。もっと多言語の防災・生活ガイドがあればいいと思います。また、安中市のホームページは自動翻訳なので意味がわからないところがあります。市のホームページは漢字で検索しないとつながりません。「ANNAKA」ではうまく検索できないので、情報にたどり着くのが難しいです。先日、「がん検診の通知がきましたが、わからない」と連絡



### 参加者名簿

安中市	茂木英子(安中市長)
フィリピン	デラ ラマ シャロン ローズ 三宅ヘスーサ
ペルー	佐藤マリア 上原イバナ
ベトナム	グエン ヴァン ホアン ツ ティ タオ ドバン トワン フィ ティ リン
中国	王加雷 栾建梅 王子阳
台湾	小山哲佳
国際交流協会	三宅陽子(国際交流協会会長) 山縣英明(国際交流協会顧問) 鬼形イシ子(国際交流協会理事)

がきました。安中市として外国人用のフェイสบックなどのアカウントを開設したかどうか。まずは相談窓口のフェイสบックをつくりたいです。

【参加者B】2カ月前に転職して、介護の仕事をしていました。とてもよい職場です。前の仕事は大変でした。外国人だからなのか10年働いても有休もなく正社員にしてもらえなかったです。日本語がわからないから、下に見られてしまいます。

【参加者C】市内につとめて8年になります。人間関係はいいのですが、同じ仕事をし

ているのに日本人と給料が違います。

【参加者D】日本語が難しく大変です。会社では、同じ国から来ている実習生の面倒を見ている。自分の仕事もある中、実習生の通訳などをしていて大変です。

【参加者E】今は日本語も非常に上達しましたが社内での「ホウレンソウ」、コミュニケーションが大変です。

【参加者F】日本語があまりしゃべれないので大変です。発音がきれいでないと、伝えたいことがうまく伝わりません。子どもも大きくなるので、もっと日本語の勉強をがんばろうと思います。

【参加者G】3年前に会社を立ち上げようと相談したかったのですが、窓口が見つかりませんでした。

【市長】「安中市創業支援ネットワーク」という窓口がありますので、ぜひ相談してみてください。

### 生活して

### 困ったことは

【市長】「近所づきあい」などで困ったことはありませんか。

【参加者A】一番は言葉です。

日本に来たときは、あいさつしかできませんでした。本で勉強しても、生活に使う話し言葉と違うので難しいです。

また、安中に来てバスがなくて困りました。車が運転できなかつたので、病院へ行くのにも夫に仕事を休んでもらうしかなく、病院へ行っても、症状を伝えられないのです。

多言語に対応した問診票が病院においてあるといいと思います。

【参加者H】病院で診察を受けても、説明は日本語なのでわからないです。子ども関係の会議でも、難しい日本語でわかりません。また、子どものいじめの心配もあります。

【参加者I】手紙や請求書がきても、内容がわかりません。日本語がわかる人に手伝わってもらいますが、子どもが保育園の時はお知らせの手紙が多く非常に困りました。ゴミ出しの方法も難しく、以前はゴミステーションを見て何が出てくるか確認してかから出していました。多言語のカレンダーがほしいです。

【参加者A】やさしい日本語のゴミカレンダーは作りましたが、国際交流協会に入っ

ていない人へ届けられないので

【司会】広報などは見ないので、情報が届かないですね。

例えば、医療の問題では県の医療通訳ボランティア制度があり、2,000円払うと医療機関で通訳してくれるものもあります。

【参加者J】安中市は子どもが遊ぶところが少ないので、車で富岡や高崎へ行って遊ばせたいです。広い遊び場があるといいです。

【参加者K】室内の子ども広場がほしいです。子どもも親もたくさん友達をつくりたいので、子育て支援をしてほしいです。

【市長】室内でも遊べる公園の建設を進めていますので楽しみに待っていてください。

【参加者L】子どもの教育が心配です。また、今は団地に住んでいるので家を買いたいのですが、ローンが高いですね。

【参加者M】子どもへの差別やいじめがときどきあります。先生にも話をしますが、忙しいです。

【参加者N】バスや電車などが少なく、交通の便が良くない

と思います。

【司会】いろいろな生活の問題が出てきた中で、できそうなことも出てきましたね。

【市長】多言語の問診票とゴミ出しのカレンダーは必要ですね。

## ■どうしたら 住みやすく なるのか

【参加者A】今回のような会を年に1回くらい開いてほしいです。

【市長】安中市に住んでいる外国の人に情報を届けたいです。防災などの情報も伝えることが必要です。また、交流もできるので、このような国際交流協会の活動を知っていただけると良いですね。

【参加者O】雇用者から、研修生に対して国際交流協会への参加を勧めてほしいと思います。広報などで知らせしてほしいです。

【市長】企業も加入している国際交流連絡協議会があるので、そこで雇用者の人にお願いすることもできると思います。

【参加者A】小学校から入学準備についての資料作りを依

頼されます。書類は難しい日本語なので、わからないです。やさしい日本語で写真がついているといいと思います。

だ課題は多いですが、国際交流協会の皆さんとも相談しながら、できることからひとつずつすすめていきたいと思っています。今日いただいた意見を参考に、より住みやすい地域になるようこれからも努力していきます。本日はありがとうございました。

【司会】国際交流協会につながっているお手伝いができるのですが、入っていない人をどうつなげるかが課題です。

【市長】いろいろな話を聞かせていただきました。まだま

## 会員募集

### 安中市国際交流協会 Annaka International Association

#### ■安中市国際交流協会について

安中市国際交流協会では、外国の人に不可欠な日本語学習支援また地域で孤立しないためにイベントや交流会、情報提供などを行っております。

#### ■日本語教室

#### ■イベントや交流会

ゆかた着付け体験教室や料理教室、みかん狩りやイチゴ狩り、研修旅行、イヤーエンドパーティー、ソフトバレー・ダンスなど

#### ■入会について

【年会費】一般会員(1,000円)、家族会員(2,000円)、法人会員(5,000円)

※会費は1年ごとの4月から更新となります。

#### ■問合せ

☎027-380-5688

(留守電設定です。ご用件とお名前、ご連絡先を残してください)

E-mail: annaka.kokusai.aia@gmail.com

H P : http://aia-kokusai.wix.com/annaka-kokusai-aia

# 令和元年度

## 集団検診が8月から始まります！

8月から下記の日程で、特定健診・後期高齢者健診・胸部(肺がん)検診・前立がん検診・胃がんリスク検診・肝炎ウイルス検診・胃がんバリウム検診・風しん抗体検査を同時に行います。

### 検診(健診)の詳細について

- ・特定健診・後期高齢者健診を受診する人は、**困**国保年金課から対象者宛てに郵送した「受診票・受診券」と同封の「案内」をご覧ください。
- ・その他の検診を受診される人は、5月中に毎戸配布した「検診のしおり」、または困健康づくり課から対象者宛てに郵送した「受診シール」に同封の「検診日程表(桃色のA3両面印刷)」をご覧ください。

※個別検診は、6月から安中市内医療機関で実施中です。

## 令和元年度集団検診 日程表

◎受付時間：午前8時30分～11時(全会場共通) ※番号札は午前8時から配布予定  
 ※該当地区以外を受診も可能です

地区	会場	日程	該当地区
安中	安中保健センター	8月23日(金)	安中1区・2区
		8月26日(月)	安中2-2区・4区・11区
		9月 4日(水)	安中3区・6区・9区
		9月 8日(日)	休日検診(希望者)【リフト車】
		10月 1日(火)	安中5区・7区・12区
		10月 4日(金)	安中8区・10区
		10月 6日(日)	休日検診(希望者)
原市	原市公民館	9月25日(水)	原市1区・6区・9区
		9月26日(木)	原市2区・3甲区・8区
		9月27日(金)	原市3乙区・4区・5区・7区
磯部	磯部公民館	8月 8日(木)	磯部1区・4区・5区
		8月 9日(金)	磯部2区・3区
東横野	東横野公民館	9月12日(木)	東横野1区・2区・3区
		9月13日(金)	東横野4区・5区・6区
岩野谷	岩野谷公民館	9月17日(火)	岩野谷1区・2区・3区
		9月18日(水)	岩野谷4区・5区・6区・7区
板鼻	いきいき長寿センター (老人福祉センター)	9月30日(月)	板鼻1区・2区・3区・4区
		10月 7日(月)	板鼻5区
秋間	秋間公民館	8月29日(木)	秋間1区・2区・3区
		8月30日(金)	秋間4区・5区・みのりが丘区
後閑	後閑公民館	8月 5日(月)	後閑1区・3区・4区
		8月 6日(火)	後閑2区・5区
松井田	松井田保健センター	8月19日(月)	上本町・本町・新堀中宿・源ヶ原・新田琵琶ノ窪・紺屋町
		9月 1日(日)	休日検診(希望者)
		9月 5日(木)	新町・森崎・上町・仲町・下町・北横町・南横町
臼井・坂本	臼井小学校	8月20日(火)	五料西・五料中・五料東
	碓氷峠くつろぎの郷	10月 3日(木)	横川西・横川東・坂本1区・2区・原
	入牧生きがいセンター	9月10日(火)	入牧1区・2区
西横野	西横野定住センター	8月21日(水)	別所・烏留北・烏留南・八城東・八城西・行田
		8月22日(木)	法正寺・塚原・大王寺・上人見・高野谷戸・二軒在家
九十九	九十九生涯学習センター	8月27日(火)	下増田・高梨子・国衛百石・小日向
細野	細野ふるさとセンター	8月28日(水)	上増田東・上増田西・土塩西・土塩東・新井

困健康づくり課予防係(☎内線1172)

# 新入園児を募集します

## 子ども・子育て支援新制度▼

平成27年4月から始まった「子ども・子育て支援新制度」では、保育園、認定こども園、事業所内保育施設の利用にあたり、教育・保育の必要性に応じた支給認定を受ける必要があります。

## 支給認定の種類▼

表1参照

## 保育を必要とする事由▼

- 保護者が次のいずれかの事由に該当し、家庭での保育ができない場合
- ① 就労(月64時間以上の就労が必要)
  - ② 妊娠・出産
  - ③ 保護者の疾病・障害
  - ④ 同居または長期入院などを行っている親族の介護・看護
  - ⑤ 災害復旧
  - ⑥ 求職活動
  - ⑦ 就学
  - ⑧ 育児休業取得時に、すでに保育を利用している子どもがいて継続利用が必要であると認められる
  - ⑨ その他

表1 支給認定の種類

区分	対象となる子ども	利用できる施設
1号 (教育認定)	満3歳以上の就学前の子ども (2号認定を除く)	認定こども園
2号 (保育認定)	満3歳以上で、保護者の労働や疾病等により保育を必要とする子ども	保育園 認定こども園
3号 (保育認定)	満3歳未満で、保護者の労働や疾病等により保育を必要とする子ども	保育園 認定こども園 事業所内保育施設

## 入園資格▼

### ○認定こども園

3歳児から小学校就学前の子ども(平成26年4月2日～平成29年4月1日生)または令和2年度中に満3歳になる子どもは、1号の認定が必要となります。

### ○保育園・認定こども園

保護者が保育を必要とする事由のいづれかに該当する0歳児から小学校就学前の子どもは、2号、3号の認定が必要となります。

### ○事業所内保育施設

保護者が保育を必要とする事由のいづれかに該当する0歳児から2歳児までの子どもは、3号の認定が必要となります。

## 申込書類▼

8月26日(月)から各施設(表2参照)または困子ども課・困住民福祉課で配布します。

認定こども園を希望する場合は、申込書類のほか、別途入園願書などが必要になる場合がありますので、あらかじめ各施設へご確認ください。

## 申込み▼

申込期間9月17日(火)～9月30日(月)  
申込期間内に申込書類を第一希望の園に提出してください(先着順ではありません)。

※市外の保育園などを希望する場合は、困子ども課で手続をしてください(土・日曜日、祝日を除く)。

※園によって、方針や取組はさまざまですので、必ず事前に、希望する園をお子さんと一緒に訪問してください。

困子ども課幼児教育保育係 (☎内線1163)  
困住民福祉課福祉子ども係 (☎内線2154)

## 保育料▼

令和元年10月から国の施策により、幼児教育・保育の無償化が予定されています。詳細については、決定次第随時お知らせします。

## パネル展示のお知らせ

市内の保育園、認定こども園や子育て支援事業の活動紹介を次のとおり実施します。

令和2年度に入園を検討される人はぜひ、お出かけください。

## ◎各園および子育て支援事業の活動紹介

日程▼8月16日(金)～9月13日(金)

困1階市民ロビー

困1階ホール

※8月30日(金)に困と困の展示物を入れ替えます。

※両会場とも午前8時30分～午後5時15分(初日は午前9時から、最終日は午後4時まで)

※困・困の閉庁日は除く。

表2 施設一覧

施設名	定員	所在地	電話	開所時間		対象年齢 (受入年齢)	申込期間
				教育認定 【1号】	保育認定 【2号 3号】		
保育園	遠丸保育園	60	安中5-8-25	382-1080	—	7:00～ 19:00	3カ月～
	岩野谷保育園	90	岩井甲617	381-3320	—	7:00～ 19:00	9カ月～
	板鼻和光保育園	100	板鼻2101-2	381-0613	—	7:00～ 19:00	4カ月～
	秋間中央保育園	60	東上秋間1533-2	382-0334	—	7:00～ 18:30	3カ月～
	山吹保育園	55	下秋間1769-3	382-3289	—	7:30～ 19:00	3カ月～
	崇徳寺保育園	50	松井田町松井田326	393-4458	—	7:30～ 18:30	7カ月～
	西横野保育園	80	松井田町人見970	393-3946	—	7:30～ 18:30	7カ月～
	白鳩保育園	30	松井田町国衙89-1	393-1015	—	7:30～ 18:30	3カ月～
	細野保育園	30	松井田町新井394	393-2457	—	7:30～ 18:30	3カ月～
	市立原市保育園	110	築瀬25-1	385-5233	—	7:30～ 18:30	7カ月～
	市立まついだ保育園	90	松井田町八城194-1	393-3892	—	7:30～ 18:30	7カ月～
認定こども園	安中こども園	50	安中3-3-3	381-0640	9:00～ 14:00	7:00～ 18:30	8カ月～
	安中二葉幼稚園	160	安中3-10-33	381-0394	9:00～ 14:00	7:30～ 18:30	1歳～
	原市赤心幼稚園	140	原市1-14-16	385-6662	9:00～ 14:00	7:30～ 18:30	1歳～
	いそべこども園	160	磯部3-12-12	385-8021	9:00～ 14:00	7:30～ 18:30	10カ月～
	東横野幼稚園	65	鷺宮3092-2	382-0816	9:00～ 14:00	7:30～ 18:30	3歳～
	後閑あさひ保育園	115	中後閑724	385-5541	9:00～ 14:00	7:00～ 19:00	3カ月～
	あさひ第二保育園	105	下後閑509-1	384-1501	9:00～ 14:00	7:00～ 19:00	3カ月～
事業所内保育	うずまき保育園	5	原市92-2	382-8020		7:30～ 18:30	3カ月～
	ひまわり保育園	5	鷺宮205-1	382-1255		7:00～ 18:00	3カ月～

9月17日(火)  
～30日(月)

※土曜日の開所時間は各施設で異なります。各施設にお問合せください。  
 ※定員は、令和元年度の定員です。募集人数は、各施設にお問合せください。

# 住民税非課税者・子育て世帯主を対象に

## あんなかプレミアム付商品券を販売します

消費税などの引き上げに伴い、消費に与える影響の緩和と地域の消費を支えるため、住民税非課税の人・子育て世帯の人を対象に販売します。

困福祉課社会福祉係（☎内線1152）  
困住民福祉課福祉子ども係（☎内線2155）



①平成31年度住民税非課税者（※申請が必要）  
（課税基準日：2019年1月1日）

※住民税課税者と生計同一の配偶者や扶養親族、専従者、生活保護被保護者などは除きます  
対象となりうる人に**購入引換券申請書**を送付しますので購入希望の人は、同封の封筒（切手不要）で提出してください

### 【申請受付期間】

8月1日から11月29日まで

申請

②平成28年4月2日から令和元年9月30日までに生まれた子どもがいる世帯主  
子育て世帯については**申請不要**です  
9月下旬に購入引換券を送付します

申請不要

9月下旬から順次、対象者に**購入引換券**が届きます  
※商品券ではありません

### 【購入方法】

**購入引換券**と本人確認ができる書類を持って購入してください  
1冊(5,000円分 500円×10枚)を4,000円で販売します

### 【購入限度額】

- ①購入対象者おひとりにつき5冊(25,000円分)まで
- ②対象となる子どもひとりにつき5冊(25,000円)まで

### 【販売場所】

困福祉課、困住民福祉課

### 【販売期間】

9月27日(金)から令和2年2月28日(金)まで  
（閉庁日を除きます。9月29日(日)は臨時で午前9時から午後4時まで販売します）

### 【使用期間】

10月1日(火)から令和2年3月31日(火)まで  
※利用店舗は募集中のため今後お知らせします



受賞おめでとうございます

〔 〕 秘書課秘書係 ( 〔 〕 内線 1012 )

〔 〕 農林課農村整備係 ( 〔 〕 内線 2616 )

危険業務従事者叙勲



瑞宝単光章  
(警察功労)  
武田 秀男さん  
(板鼻)

秋の褒章



藍綬褒章  
(消防功績)  
小俣 浪子さん  
(岩井)

秋の叙勲



瑞宝単光章  
(社会福祉功労)  
吉澤 守さん  
(安中)



旭日双光章  
(地方自治功労)  
瀧本 夏代さん  
(安中)

群馬県功労者表彰



観光  
櫻井 丘子さん  
(磯部)



瑞宝単光章  
(消防功労)  
高橋 利雄さん  
(板鼻)



藍綬褒章  
(防犯功績)  
多胡 湊一郎さん  
(安中)



瑞宝単光章  
(警察功労)  
中林 眷さん  
(古屋)

地籍調査実施区域のおしらせ

地籍調査は、国土調査法に基づき、主に市町村が実施主体となり、皆さんの大切な財産である土地登記の単位となる一筆ごとの土地について調査、測量するものです。また、その成果は登記所(法務局)に送付され、登記簿と地図(公図)として備え付けられることにより、不動産登記の精度が高まり、その後の土地取引の円滑化や行政の効率化に役立つことが期待されます。



地籍調査を実施する区域は、毎年度に小字単位を目安に実施地区を決めて進めています。  
○令和元年度の実施区域  
安中市松井田町五料小竹の一部  
①(実施区域図を参照ください)  
※来年度は安中市松井田町五料小竹の一部②を予定しています。  
実施区域およびその隣接の土地所有者の皆さんには、後日、説明会開催の通知をします。

で、事業の推進にご協力ください。また、事前準備などのため、実施区域およびその周辺には測量業者など関係者が立ち入ることがありますので、ご了承ください。



## 6月2日 環境美化運動

春の環境美化運動の一環として、(社)群馬県環境保全協会安中支部と(社)群馬県環境資源創生協会安中支部の協力のもと、原市・後閑地区で不法投棄されたごみの回収を実施し、家庭ごみやタイヤなどあわせて約1,480キログラムを回収しました。不法投棄は犯罪です。安中市の環境を守るために、ごみはルールに従って適切に処理しましょう。

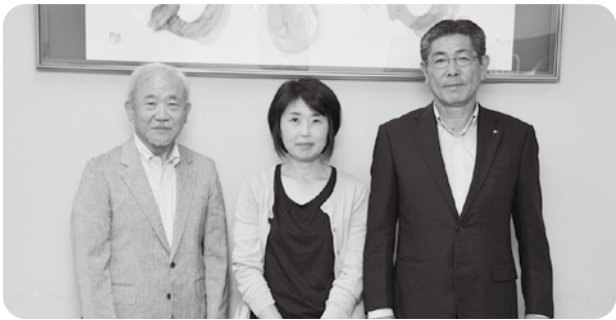

## 6月4日 自衛官募集相談員が委嘱されました

自衛官募集相談員として、半田孝佳さん(写真左)、田島美香さん(写真中央)、壘次雄さん(写真右)、本多典子さん、竹内英子さん、諏佐昌美さんが自衛隊群馬地方協力本部長と安中市長の連名により委嘱されました。自衛隊志願者に関する情報の提供や学校への募集協力の促進、自衛隊の広報活動に対する支援などを行い、自衛隊、自治体と地域とのパイプ役を担っていただきます。



## 6月20日 100歳 おめでとうございます

堀谷 コヨ子さん(中後閑)が100歳の誕生日をむかえられ、お祝いの品が手渡されました。これからも元気にお過ごしください。



## 5月21日 福祉避難所に関する災害協定を締結しました

社会福祉法人松井田福祉会と「災害時における福祉避難所の指定等に関する協定」を締結しました。この協定により、災害時に一般的な避難所での生活を送ることが困難な要配慮者が安心して避難生活を送ることができるように、バリアフリー化されている施設を利用させていただけることとなりました。



## 5月26日 キャンペーンレディーが決まりました

本年度の安中観光キャンペーンレディーの委嘱式が行われました。今後、市内外の観光宣伝イベントや交通安全啓発イベントなどに参加して、安中市のPR活動を行います。(写真左から)金田友夏、齋藤聖子、上原麻莉菜、濱田怜美佳、山崎梨奈(敬称略)



## 6月2日 第61回水道週間

第61回水道週間の行事として、久保井戸浄水場一般開放が開催されました。本年も施設見学会をはじめ、緊急用小型浄水装置を使用した稼働実演や漏水修理体験のほか、金魚すくいなど各種イベントを実施し、市内外から300人の皆様にご来場いただきました。



## 安中市健康増進計画

# 「いきいき安中健康21」 からのお知らせ

### 「フレイル予防」 オーラルフレイル

食事をおいしく食べるには、歯周病を防ぎ、噛む力や飲みこむ力を保つなど、口腔機能を維持することが必要です。口腔機能の軽微な衰え(食べこぼし、むせ、滑舌の低下など)は、「オーラルフレイル」と呼ばれますが、こうした兆候が現れたら、早めに口腔ケアを心がけましょう。

### シニアは あまり食べなくてよい はホント？

「お腹が空いていないから、今日の昼食は食べなくてもいいかな」「夕食は漬け物でご飯ですませよう」シニアの世代の会話でよく耳にします。本当にそれで大丈夫でしょうか？年をとっても、身体の機能を維持するために必要な栄養量はあまり減りません(1食あたりごはん2口程度減るだけ)。消化吸収する力が弱るため、シニアはしっかりと栄養をとり、よく噛んで食べる必要があります。また、食事を抜くと水分摂取量が減り、脱水にも陥りやすくなるので要注意です。



### このような時は早めにかかりつけ医・歯科医に相談 ～しっかり噛める口をつくろう～

入れ歯が合わない  
・歯ぐきが痛い



固いものが噛みにくい・  
食べものが口からこぼれる

飲みこんだ後、のどに  
残っている感じがする



喉の渇きが気にな  
るようになった

### ◆お口のはたらきアップ体操 食事の前に毎日行いましょう

#### 発声練習

「パ・ピ・プ・ペ・ポ」  
「パ・タ・カ・ラ」をゆっくり、  
はっきり、繰り返し言う



#### 口・舌の体操

- ①舌をべーと出す。舌を喉の奥の方に引く
- ②口の両端をなめる
- ③舌で鼻の下、あごの先をさわるようにする



#### だ液腺マッサージ



- ①人差し指から小指の4本の指を頬にあてる
- ②頬骨の下から顎のラインの間を、円を描くように前に向かって10～20回転マッサージする



- ①顎のとがった部分の内側のくぼみに両手の親指をそろえてあてる
- ②10回くらい上方向にゆっくり押し上げる。喉を押さないように気をつけて行う

問合せ▶ 困 健康づくり課保健指導係(☎内線1174)次号は9月1日号に「フレイル予防(運動・社会参加編)」の掲載を予定しています。



# 男女共同参画推進委員会

第101回

平成30年度男女共同参画に関する作文・エッセイ 入選作品

【入賞】

よりよい社会にするために

第一中学校三年 神宮 咲

最近、東京医科大学で受験生への加点数などの不正が行われていたことを知りました。それは、女子学生だけに行われており、明らかな男女差別です。同性として差別に不満はありましたが、当事者ではないからかさほど気になりませんでした。しかし、ある出来事をきっかけに男女のあり方について考えるようになりました。

私は、小さい頃から兄の影響でサッカーをしています。先日、県内の中体連に所属する女子選手でサッカーをする機会がありました。そのときに、男子のチームとミニゲームをしたのですが、彼らは相手が女子だからといって笑いながらプレーしていたのです。確かに体の強さや背の高さなど、男子と女子では差があります。ですが、サッカーが好きという気持ちに差はありません。それなのに、女子を見下すような態度に私はもちろん、友人もとても怒っていました。なぜ、女子だからというだけで見下されるのか、私は腹立たしいと同時にとても疑問に思いました。

しかし、差別は女子だけの問題ではないようです。私には、小学校五年生のいとかがあります。彼と話をしているときに「男子って差別されているよね。」と言うので理由を聞いてみると、

「だって女子にばかり優しくしろっていうし、先生たちも男子にばかり怒るじゃない。」

それを聞いて女子ばかり差別されていると思っていた私は、男子からみると男子が差別されているように感じると知り、とても驚きました。ですが、お互いに差別されているのは自分たちだと主張していても何も変わりません。

では、私たちはどのようにしたら誰もが過ごしやすい社会になるのでしょうか。私が一番大切だと思うのは、お互いを尊重し合うことです。女性だから、男性だからといって見下すことなく女性の良さ、男性の良さを見つけてみてください。女性にはない意見を男性が、男性にはない意見を女性がというように、お互いの意見を出し合い、少しでも多くの人が理解を深めることが必要です。

また、お互いに協力し合うことも大切です。自分のできることを精一杯すれば、きっと男女関係なく認めてくれるはずです。女性のできないことを男性が、男性のできないことを女性がというようにお互いに補い、助け合いながら生活していくことが必要です。

このように、お互いが相手を尊重し、協力していくこと、それが誰もが過ごしやすい社会にするためにやらなければならない義務だと、私は思います。

問合せ▶困市民生活課市民協働係 (☎内線1139)

## 安中市消費生活センターからのお知らせ

### 不安をあとに契約させる リフォーム工事の点検商法

【事例】

「近くで屋根工事をしていたら、お宅の瓦が傷んでいるように見えたので点検したい」と業者が訪問してきた。点検した後、業者が撮影した瓦の映像を見せられ、「かなりひどい。このままでは雨漏りするかもしれない。すぐに工事をしたほうがいい」と言われた。迷っていると、「たまたま今日この地域に来ているので今でないと契約できない」とせかされ、約40万円の契約をしてしまった。不安になって、やめたいと連絡したが、「もうキャンセルはできない」と怒鳴られた。

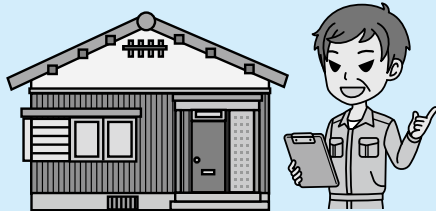

### 【ひっかけアドバイス】

★住宅リフォーム工事などの勧誘が目的ということを告げず点検を持ち掛け、不安をあおって契約をせかすという「点検商法」のトラブルが後を絶ちません。家族や周囲の人も高齢者の様子に気を配りましょう。

★点検を依頼した場合でも、結果をうのみにしないで、冷静に受け止めることが大切です。別の専門家などに確認して、複数の見積りを取るなど、決してその場で契約しないようにしましょう。

★訪問販売であれば、法定の契約書面を受け取ってから、8日以内であるなどの場合はクーリング・オフを行うことができます。

★そのほか、自然災害で壊れた箇所などを火災保険で修理ができるというて工事を勧める業者が来てもすぐに契約せず、保険契約の内容を確認して、まずは、保険会社に相談しましょう。

資料提供…独立行政法人国民生活センター

【問合せ】

わからないことや困ったこと、少しでも不審に感じる事があつたら、早めに市消費生活センターにご相談ください。  
相談日時▶月々金曜日(祝日を除く)午前9時～午後4時

☎38212228

市内の形象埴輪たち

古墳に並べられた素焼きの土製品である埴輪は、円筒埴輪と形象埴輪に大きく分けられ、形象埴輪には、さらに家形埴輪、武器・日用器具をかたどった器財埴輪、人物埴輪、動物埴輪があります。埴輪の起源としては、古墳の装飾、殉葬の代用、儀礼の表現を目的として用いられたとする説などがあげられます。

市内の古墳から出土した形象埴輪の中には、築瀬二子塚古墳から出土した盾形埴輪、後閑3号墳から出土した冑をかぶり刀を差した武人の埴輪、小日向地区にある滝1号墳から出土した右手を前に差し出す女性の埴輪があります。同地区琴平山古墳からは畿内地域(関西地方)を中心に分布する「石見型埴輪」と呼ばれる珍しい形を



人物埴輪  
(後閑3号墳出土)



人物埴輪  
(滝1号墳出土)

した埴輪が出土しています。これらの埴輪は、7月から群馬県立歴史博物館(高崎市)で開催中の第99回企画展「集まれ!ぐんまのはにわたち」で見ることが出来ます(9月1日まで)。



大人も子どもも、みんなで作ろう♪

♪♪♪ 夏休み わくわく ワークショップ ♪♪♪

①ちっちゃなパン屋さん(ちびパン3つ&パンをならべる木の台)作り

(1)午前10時30分～ (2)午後1時～ 各回先着4人……………〔材料費〕1,000円～(1作品)

②フェルトソープを作ろう……………〔材料費〕500円～(1作品)

③消しゴムはんこ作り・消しゴムはんこを押して布の小物入れ作り…〔材料費〕500円～(1作品)

④光と虹の天然石サンキャッチャー・ブレスレット・お守り天使のストラップ

……………〔材料費〕500円～2,000円(1作品)

【日 時】8月17日(土) 午前10時～午後3時

【場 所】ふるさと学習館 市民ギャラリー

【対 象】子どもから大人まで楽しめます。

【費 用】各ワークショップ毎に、当日会場でお支払いください。

【申込み】当日、直接会場へお越しください。

【その他】小学校低学年のお子様は保護者同伴でお願いします。





# 生涯学習だより

## 第14回市民フェスティバル 日程が決まりました

### 第31回 碓氷のつどい 会場 松井田文化会館



#### 前期

10月19日(土)～20日(日)  
作品展・ステージ発表など

#### 後期

10月26日(土)～27日(日)  
作品展・ステージ発表・  
こども広場など

### 第43回 市民展 会場 安中市文化センター・安中体育館



#### 芸能発表大会

10月27日(日)  
文化センター 大ホール

#### 作品展

11月14日(木)～17日(日)  
安中体育館(安中地域小中学校  
校児童生徒作品展同時開催)

平成30年度人権作品集「おもいやり」から  
今私たちに必要なこと  
安中市立松井田東中学校  
三年 神戸 咲南

私たちは総合の時間に、「性的マイノリティ」についてのビデオを見ました。みなさんは「性的マイノリティ」という言葉を知っていますか。私はこのビデオを見るまで「性的マイノリティ」という言葉自体知りませんでした。性的マイノリティとは、いわゆるLGBTQの人々のことを指します。同性愛や心と体の性が一致しない人のことです。どうしてこれが人権問題になっているのかというと、LGBTQの人たちは差別を受けているからです。「おかま」や「ホモ」などの言葉もその例です。また、「自分が同性愛者のことをカミングアウトしたら友達から何て言われるのだろう」と思い、辛い思いをしながら生きている人もいます。しかし、このようにカミングアウトしにくい世の中をつくっているのは私たちなのです。まずは私たちの考え方を変えるのが第一歩なのではないでしょうか。そして私は、この授業を通してもっと深く知りたいと思いインターネットで調べてみることにしました。そしてこのような記事を目にしました。それは、同性愛者の息子を持つ母が書いた記事です。息子は自分が同性愛者であることを誰にも打ち明けることができませんでした。もちろん家族にもできませんでした。しかし、ある日息子は母に話すことになりました。息子が同性愛者であることを知った母は大変驚き、ショックだったとも書いてあります。

(つづく)

問合せ▶ 生涯学習課生涯学習係 (☎内線2245)

## 安中市図書館・松井田図書館 夏休みお楽しみ企画

図書館では、夏休みお楽しみ企画として中学生以下の利用者を対象にスタンプカードを発行します。図書館で本を借りると1日1個スタンプが押され、カードにスタンプが5個たまるとプレゼントがもらえます。

ぜひ、ご参加ください。

- 対象者 図書館で本を借りた中学3年生までの利用者
- 実施期間 8月25日(日)まで
- 内容 スタンプカードにスタンプが5個たまったら景品を1つプレゼント
  - ※カードは安中市図書館と松井田図書館の両館で使える共通カードです。
  - ※カードを紛失された場合、カードは再発行されますが、それまでのスタンプは無効となりますのでお気をつけください。
  - ※景品は1人2個までとなります。

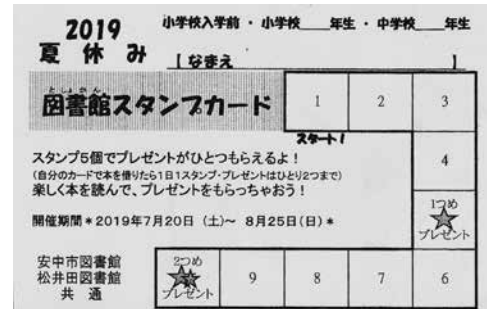

## 松井田文化会館

### うすい街道寄席 春風亭昇太・柳家花緑

- 日時 9月1日(日)
  - 開場 午後1時30分
  - 開演 午後2時
- 場所 安中市松井田文化会館 大ホール
- 前売り 全席指定 一般 2,500円
- 当日券 全席指定 一般 3,000円
- チケット 松井田文化会館窓口で好評販売中
  - ※電話予約もできます
  - ※未就学児の入場はできません



春風亭昇太



柳家花緑

## 安中市文化センター

### 碓氷教育会夏季研究大会

8月8日(木) 14:00~17:00 入場：関係者  
問合せ：九十九小学校(☎393-1123)

### 安中総合学園高等学校 和太鼓部 サマーコンサート

8月11日(日) 14:00~16:00 入場：無料  
問合せ：安中総合学園高等学校(☎381-0227(中村))

### ボランティアグループ鮎香会 日本舞踊発表会

8月24日(土) 13:00~16:30 入場：無料  
問合せ：ボランティアグループ鮎香会(☎255-0665)

### カラオケ(歌謡曲)発表会

8月25日(日) 12:30~16:00 入場：無料  
問合せ：群馬隆盛クラブ(☎385-3432)

### 劇団ろしなんて 安中公演

8月31日(土) 18:00~ 前売：1,000円 当日：1,200円  
問合せ：地域創造集団楽舎(☎382-5080(内田))

### 第16回安中ASFダンス発表会

9月8日(日) 14:00~16:30 入場：無料  
問合せ：安中キッズダンスクラブ A SOUL FAMILY 保護者会  
(☎080-6658-8948)

### 市民パソコン教室

8月1・3・10・22・29日(木・土)  
9月5・12・14日(木・土) 13:30~15:30  
入場：無料 会場：2階パソコン室  
問合せ：文化センター(☎381-0586)

### おもしろ科学教室

#### 「真空ポンプを作って遊ぼう」

8月17日(土) 9:30~12:00 入場：要申込  
会場：3階大会議室  
問合せ：文化センター(☎381-0586)

### 絵本読み聞かせ

8月24日(土) 14:00~15:00  
入場：無料 会場：図書館幼児コーナー  
問合せ：安中市図書館(☎381-0529)

## 松井田文化会館

### ピアノ発表会

8月25日(日) 開場 13:00 開演 13:30 入場：無料  
問合せ：(☎027-393-4634(工藤))



▲親と子のよい歯のコンクールが行われました。受賞された皆さん、おめでとうございます。



# INFORMATION

インフォメーション

人口と世帯	日本人住民		外国人住民	
	男	女	男	女
安中地域	21,794	22,320	217	258
松井田地域	6,340	6,625	33	45
合計	28,134	28,945	250	303

合計 57,632人 世帯数 24,603 (令和元年6月末日現在)



## おしらせ

### 生ごみ・剪定枝や草の ごみ減量について

◎生ごみは多くの水分を含んでいます

生ごみは水分を多く含むため重量があり、また腐敗すると悪臭を発生します。生ごみの水分量は70～80％とされています。

生ごみの水切りをすると悪臭を防止できるほか、ごみの容量が減り、ごみ袋(市指定袋)の枚数を減らしたり、サイズを小さくすることができます。

#### 【生ごみの減量方法】

生ごみにしない 生ごみを出さない工夫をしましょう

●買物に行く前に冷蔵庫の中身を確認する。

●食べる量を考えて献立を決める。

●冷蔵庫の中にあるものだけで料理する日を作る。

ぬらさない 無駄にぬらしていませんか

●基本は「最初からぬらさない」ことです。野菜などは使えない部分を始めに分けてから洗いましょ。

水切りをする 悪臭・腐敗防止にもなります

●ゴム手袋を使用して直接水切りする。

●すぐに捨てずに三角コーナーなどに

入れて一晩おいてから捨てる。  
●市販の水切りグッズなどを活用する。



ひとしぼりで10％程度減量できます

◎剪定枝や草も多くの水分を含んでいます

「剪定枝や草」を乾燥させるだけでも、15％～60％もの減量になると言われています。

水分を多く含んでいると、焼却時に多くのエネルギーが必要となり、処理経費が多くなってしまう。

#### 【剪定枝や草の減量方法】



除草作業後は、草を日当たりの良い場所で乾燥させましょう。

●剪定枝や草は、すぐに土に落として乾燥させましょう。

●天日干しできない場合でも、袋を縛らずに開けておくだけで減量できます。



袋を開けて乾燥させている様子

●剪定枝をごみステーションに出す場合

長さ50cm以下、太さ5cm以下のものはごみ袋(市指定袋)に入れるか、困難な場合は袋に入る程度の量でしぼり、ごみ袋(市指定袋)を貼り付ければごみステーションで回収することができます



市指定袋の貼り付け方

太さ5cmを超えるものは粗大ごみ扱いとなり、ごみステーションには出せませんので、直接碓氷川クリーンセンターへ持ち込んでください(粗大ごみ処理料金は碓氷川クリーンセンターにお問合せください。)



## 現況届を忘れずに 児童扶養手当・ 特別児童扶養手当

### 特別児童扶養手当

現在、児童扶養手当を受給中の人は8月1日～8月31日の間、特別児童扶養手当を受給中の人は8月9日～9月11日の間に届出が必要です。

安中市では次の期間で受け付けをします。忘れずに提出してください。この届出がないと、手当の支給が差し止められ、さらに2年間未届のままだと、受給資格が喪失となりますのでご注意ください。なお、該当者には届出用紙を送付します。

※所得制限により支給停止中の場合でも届出が必要です。

### 受付期間▼

- ・児童扶養手当
  - 困 8月7日(水)～19日(月)
  - 困 8月13日(火)～19日(月)
- ・特別児童扶養手当
  - 困 8月9日(金)～19日(月)
  - 困 8月13日(火)～19日(月)

※土日祝日を除く午前9時～午後5時  
※7日(水)、14日(水)は、困のみ午後7時まで

※上記期間中は、専用会場にて受付を行っています。

期間内に来庁できない場合は窓口へおこしください。

### 問合せ▼

困 子ども課 子ども育成係

(☎内線 1164)  
困 住民福祉課福祉子ども係  
(☎内線 2153)

## 未婚の児童扶養手当受給者に 給付金が支給されます

児童扶養手当受給者のうち、これまで法律婚をしたことがない人に対し、臨時・特別の措置として給付金を支給します。

**対象者▼**令和元年11月分の児童扶養手当を受給する父または母で、令和元年10月31日において、これまで法律婚をしたことがない人

**支給日▼**令和2年1月の児童扶養手当の支払日

**支給額▼**17,500円

※8月中に児童扶養手当受給者へ案内を郵送しますのでご確認ください。

※振り込み詐欺“や”個人情報情報の詐取”にご注意ください。

### 問合せ▼

困 子ども課 子ども育成係  
(☎内線 1164)  
困 住民福祉課福祉子ども係  
(☎内線 2153)

## ひとり親家庭の 応援をしています

ひとり親家庭の経済的な自立を支援するために、安中市では就職支援のための資格取得、知識・技能習得を目指すための給付金制度があります。

### ●高等職業訓練促進給付金事業

ひとり親家庭の親が、看護師や歯科衛生士などの資格取得を支援するため、毎月給付金を支給し、修了時には修了支援給付金を支給します。

### ●母子家庭等自立支援教育訓練給付金事業

ひとり親家庭の親が、医療事務講座や介護職員初任者研修などの教育訓練講座を受講し、修了した場合にその経費の一部を支給します。

### ●高等学校卒業程度認定試験合格支援事業

ひとり親家庭の親または子が、高等学校卒業程度認定試験対策講座を受講したとき、受講修了時給付金、合格時給付金を支給します。

### 問合せ▼

困 子ども課 子ども育成係  
(☎内線 1164)  
困 住民福祉課福祉子ども係  
(☎内線 2153)

## おめでとうございます 平成30年度後期技能検定合格者発表

技能検定は働く人たちの技能の程度を一定の基準で検定し、特級・1級・単一等級・2級・3級に格付けして公証する国家検定制度です。今回の検定で見事合格したのは次の皆さんです。(敬称略)

職種名	作業名	級別	氏名	住所
鍛造	ハンマ型鍛造作業	1級	富田 直人	原市
鍛造	ハンマ型鍛造作業	2級	古畑 ヒュウ	郷原
鍛造	プレス型鍛造作業	2級	今井 正樹	原市
工場板金	特級工場板金	特級	高橋 淳一	上間仁田
機械検査	機械検査作業	3級	小森谷 俊祐	磯部
機械検査	機械検査作業	3級	折茂 あゆみ	安中
電子回路接続	電子回路接続作業	単一	屋敷 一輝	高別当
農業機械整備	農業機械整備作業	1級	山田 誠	高別当
家具製作	家具手加工作業	3級	綿引 萌香	古屋
プラスチック成形	射出成形作業	2級	熊谷 俊明	板鼻
建築大工	大工工事作業	3級	中島 寛人	野殿
テクニカルイラストレーション	テクニカルイラストレーションCAD作業	3級	高野 健太郎	磯部
機械・プラント製図	機械製図CAD作業	3級	高野 健太郎	磯部
金属材料試験	組織試験作業	2級	小板橋 司	松井田町松井田

**国民年金からのお知らせ**

— 口座振替がお得です —  
国民年金保険料を前納できます

国民年金の保険料には、一定期間の保険料をまとめて納めることで保険料が割引になる前納制度があります。

口座振替で6カ月分の保険料を前納すると、現金での前納よりもさらに割引になります。口座振替での前納を希望する人は、8月末日までに早めに金融機関、高崎年金事務所、困国保年金課または困住民福祉課へお申し出ください。申し出の際には、①預貯金通帳、②預貯金通帳届出印、③基礎年金番号がわかるもの(年金手帳、国民年金保険料納付書など)をご持参ください。

また、現金での前納を希望する人は、「国民年金保険料納付案内書」に付いている下期の納付書(平成31年10月分〜平成32年3月分または、令和元年10月分〜令和2年3月分)を使用し、令和元年10月31日までに納めてください。

なお、保険料を前納した期間中に、就職して厚生年金に加入するなどの理由により国民年金保険料を納める必要がなくなった場合には、それ以降の期間の保険料は還付されます。

詳しくは、高崎年金事務所にお問い合わせください。  
**コンビニなどでも国民年金保険料を納められます。**

国民年金保険料はコンビニエンスストア(一部を除く)でも納めることができます。営業時間内であれば、土・日

曜日・祝日や夜間でも保険料を納めることができますので、平日の昼間は仕事などで忙しい人はぜひご利用ください。

また、クレジットカードによる納付も可能です。希望する人は、高崎年金事務所、困国保年金課または困住民福祉課でお申し込みください。

さらに、インターネットなどを利用しての納付方法もあります。

詳しくは、高崎年金事務所にお問い合わせください。

**問合せ**▼高崎年金事務所国民年金課  
(☎027-322-4299)



**親子ふれあいコンサート**

安中市保育協議会、安中市子育て支援センター連絡会共催による「親子ふれあいコンサート」を下記のとおり行います。

今年は、ピアニストの小笠原育美さ

**本市民課 休日窓口開設日**

8月4日・18日 9月1日・15日  
午前8時30分〜正午

**業務内容**

- 住民票の写しの交付
- 戸籍謄本・抄本の発行
- 印鑑証明書の発行
- その他市民課取扱各種証明書の発行

んとパークシヨニストの赤羽拓真さんが登場。秋の訪れと共にエネルギーの競演が繰り広げられる歌やあそびありの素敵なコンサートです。

お誘い合わせのうえ、ぜひご来場ください。

**日時**▼9月7日(土)午前10時30分〜11時30分

**場所**▼松井田文化会館 大ホール

**出演**▼小笠原育美さん・赤羽拓真さん  
**入場料**▼無料

**対象**▼保育園児親子、未就園児親子ほかどなたでもお気軽にご来場ください。

**問合せ**▼山吹保育園  
(☎382-3289)

**広げよう、子どもの居場所 子ども食堂フェスタ in 安中**

安中市子ども食堂連絡協議会設立記念大会  
**プログラム**▼  
トーク&コンサート 「こどもたちへ」出演 ソプラノ歌手…倉原佳子

トーク 「安中市の子ども食堂と未来」 子供ワクワク食堂・ジジババ子ども食堂

子供食堂和が家あんなか・群馬県子ども未来部

**映画上映** 「こどもしよくどう」

藤本哉汰、鈴木梨央、常盤貴子、吉岡秀隆

**日時**▼8月18日(日)

ブリス12時開店

**時間**▼大ホール 午後1時30分開場  
午後2時開演(午後5時閉演予定)

**場所**▼松井田文化会館大ホール  
安中市松井田町新堀530(JR信越線 西松井田駅 徒歩3分)

**参加方法**▼予約なし(先着…400人)  
**問合せ**▼  
(☎090-8041-7622今村)

(☎090-3819-4770宇佐見)

臨時託児所あり(要予約 ☎090-6659-9704櫻井)

※託児予約は、8月10日(土)まで

**あんなかブック フェスティバル2019**  
**日時**▼8月24日(土)午前10時30分〜午後3時

**場所**▼松井田文化会館  
**開催内容**▼

- ・ピリオバトルを体験しよう
- ・桃太郎のきんちやく&きび団子づくり(参加費200円)
- ・ゆずりあい ひと箱古本市
- ・牛乳パックのカタカタ絵本づくり
- ・無料・申込み不要・持ち物…1ℓ牛乳パック2本)

**募集内容**▼

- ・ピリオバトル講座 参加者募集
- ・無料・定員20人・小学生から大人まで

おススメ本のプレゼンテーションを競い合う「ピリオバトル」を、講師の先生と一緒に体験してみませんか。

講座の最後には、グループに分かれてピリオバトルを開催します。

- ・ゆずりあい ひと箱古本市 出店者募集(出店店員10人)

段ボールひと箱分の古本を持って出店

募集(出店店員10人)

段ボールひと箱分の古本を持って出店

募集(出店店員10人)

## 宝くじ文化公演

### 群馬交響楽団コンサート

### 憧れのスクリーン・ミュージック

銀幕を飾った名曲の数々を、懐かしの名シーンの上映とともにお楽しみください

8月10日(土)

開場 午後2時30分

開演 午後3時

安中市松井田文化会館 大ホール

全席自由 前売 一般2,000円

高校生以下1,000円

(当日券は各500円増)



安中市松井田文化会館・安中市文化センター・富岡市かぶら文化ホール各窓口で好評販売中  
 ※宝くじ助成による特別料金です。  
 ※未就学児の入場はご遠慮ください  
**問合せ**▼安中市松井田文化会館  
 ☎39314400



## 地域おこし協力隊 活動報告 Vol.16

こんにちは。  
 安中市地域おこし協力隊の南畝です。本格的な夏がやってきました。

さて、市内で飲食店の起業を目標にしている私ですが、最近は場所が見つからず悩み続けています。

市内の人の出会いの場になる、そんな場所作りが夢です。皆さんの近くで使っていない古民家や場所があれば教えてください。また、市内で飲食店を営んでいる人の話も聞いてみたいです。

やりたい事や理想はありますが、実現が難しいところ。

活動期間内で形にできるよう皆さんの意見を聞かせてください。

写真は東京で行われた群馬産直市の写真。秋間の梅を販売しました。

3日間、安中市観光機構と出店していましたが、秋間梅林のPRができ、また新たな繋がりを作れました。



「廃線ウォークガイド養成講座」の参加者を募集します  
 安中市の財産である鉄道遺産、信越本線新線イベントとして開催されている廃線ウォークは、もうすぐ累計参加者1000人となります。そこで、市民全体で観光客のおもてなしを行うことを目的とした「廃線ウォークガイド養成講座」を開催します。



## 募集

☎38413131

者としてご参加いただける人を募集します。詳細は左記までお問合せください。  
**申込み・問合せ**▼  
 安中市ファミリー・サポート・センター(NPO法人Amakaひだまりマルシェ)

講座に参加し、認定基準をクリアすると「廃線ウォーク 認定ガイド」として登録させていただきます。最短では秋の旅行会社バスツアーからガイドとして活躍いただけます。  
 ・安中市を観光で盛り上げたい人  
 ・人と接し楽しませることが好きな人  
 ・鉄道や確水峠が好きな人  
 一つでも当てはまる人は、ぜひ応募をご検討ください。  
**申込み**▼8月中旬  
 ※詳しくは「廃線ウォーク」ウェブサイト「あんとりつぷ」ウェブサイトをご確認ください。  
**講座日程**▼  
 ・8月31日(土)・9月14日(土)・9月28日(土)  
**問合せ**▼  
 (一社)安中市観光機構横川オフィス  
 ☎32916203(上原)

**農業委員の候補者を募集します**

農業委員会の委員(農業委員)の欠員に伴い、新たに選出される委員の候補者を募集します。

**募集方法**▼「推薦」または「自らの応募」

**任期**▼市長による任命の日々令和4年3月31日(ただし再任を妨げない)

**募集状況の公表**▼途中経過および結果について、市ホームページにて公表します。ご提出いただいた内容のうち、ご住所以外を掲載します。

**募集人数**▼1人

農業に関する識見を有し、農地などの利用の最適化に関する事項その他の農業委員会の所掌に属する事項に関する職務を適切に行うことができる人。

候補者は市議会の同意を得て、市長が任命します。

**報酬**▼市条例に規定する額

**委員になれない人**▼

1、破産手続開始の決定を受けて復権を得ない人

2、禁固以上の刑に処せられ、その執行を終わるまでまたはその執行を受けることがなくなるまでの人

3、暴力団員または暴力団員と社会的に非難されるべき関係を有する人

**推薦・応募用紙の配布**▼8月5日(月)から、下記窓口で配布します(市ホームページからもダウンロードできます)。

**受付窓口**▼農林課農政係・困農業委員会事務局

**受付期間**▼8月13日(火)～9月13日

(金)(市役所閉庁日を除く午前8時30分～午後5時15分まで)

**推薦・応募方法**▼推薦・応募用紙に必要事項を全て記入し提出してください。

※推薦の場合には、農業者など3人以上または農業者が組織した団体などの推薦が必要になります。

※農業委員と最適化推進委員の兼務はできません。

※推薦・応募者が定数を超えた場合には、審査委員会で候補者の選考を行います。

**問合せ**▼農林課農政係(☎内線2613)

困農業委員会事務局(☎内線1452)

**原市保育園職員を募集します**

**嘱託看護師(正准問わず要資格)**▼

・時間 午前8時30分～午後4時30分

・勤務日 月～金、週35時間以内

・月給 170,000円

**職務内容**▼

・病後児保育・医療的ケア児の対応

**募集および選考**▼

・募集人数 1人

・募集期間 8月23日(金)まで

・選考方法 面接(日時は直接連絡します)

**申込み・問合せ**▼

原市保育園(☎38515233)

**講座・教室**

**消費税軽減税率制度 説明会のご案内**

高崎税務署では、事業者の人を対象として、消費税の軽減税率制度に関する説明会を開催します。

多くの事業者の人の関係のある制度ですので、ぜひ説明会にお越しください。

説明会終了後、簡単なアンケートを実施しますので、ご協力をお願いします。

**問合せ**▼高崎税務署法人課税第一部門(☎027-322-4711)または(☎027-322-4862(直通))

8月29日(木)		8月28日(水)		8月27日(火)		開催日
午後3時～4時30分	午後1時～2時30分	午後3時～4時30分	午後1時～2時30分	午後3時～4時30分	午後1時～2時30分	開催時間
100人						定員
高崎市産業創造館多目的ホール (高崎市下之城町584-70)						開催場所

**一般介護予防教室 「レッツ！」**

**エアロビクス！！教室**

エアロビクスはダンスをしながらエクササイズをする有酸素運動です。ストレッチや筋力トレーニングの要素も含んでいて、脂肪燃焼だけでなく、心肺機能の向上・スタミナアップにも向いています。ダイエットや健康維持など総合的な効果が期待できる優れたものです。音楽に合わせて楽しく運動することで、心身ともにリフレッシュしましょう。皆さんのご参加お待ちしております。

**日時**▼

9月5日(木)午後1時30分～3時

9月19日(木)午後1時30分～3時

9月26日(木)午後1時30分～3時

**場所**▼松井田文化会館小ホール

**内容**▼介護予防のためのエアロビクス

**対象者**▼市内在住の概ね65歳以上の人で、3日間参加できる人。少し膝や腰の痛い人でも無理をせずご参加いただけます。

※5月～6月に安中市保健センターで実施した同教室に参加された人は、今回ご遠慮ください。

**参加費**▼無料

**持ち物**▼中身の入っていない500mlのペットボトル2本、ヨガマットかバスタオル、フェイスタオル、飲み物

**定員**▼20人(先着順)

**申込期間**▼8月9日(金)午前9時～

**申込み・問合せ**▼介護高齢課地域包括支援センター(☎内線2156・2157)

『見直そう！生活習慣』

教室開催のご案内

運動習慣・食習慣など、自分の生活習慣を見直してみたいことはありませんか。今回、碓氷病院の管理栄養士がみなさんに生活習慣の見直しについてお話をしてくれまます。この機会に、ぜひ普段の生活習慣を見直して規則正しい生活を行い、いつまでも元気で過ごせるからだを作りましょう。みなさんのご参加をお待ちしています。

**日時**▼9月13日(金)午前10時～11時30分  
**場所**▼老人福祉センター(いきいき長寿センター)大広間  
**内容**▼碓氷病院管理栄養士による講話  
**参加費**▼無料  
**定員**▼20人(先着順)  
**持ち物**▼筆記用具  
**申込期間**▼8月8日(木)午前9時～  
 お電話でお申込みください。

申込み・問合せ▼

☎介護高齢課地域包括支援センター  
 (☎内線2156・2157)

「人生の最終段階における医療・ケアを考える講演会」  
 (高崎会場)開催のお知らせ

人は誰でもいつでも、命に関わる病気がやがて来る可能性があります。しかし、命の危険が迫った状態になると、多くの人が治療やケアなどを自分で決めることや、人に伝えることができなくなると言われています。講演会をきっかけに、あなたの大切にしていくことや、どのような医療やケアを望むかを前もって考え、あなたの信頼する人たちと話し合ってみませんか。

**開催日時**▼9月7日(土)午後1時30分～4時(午後1時開場)  
**会場**▼高崎市総合福祉センター たまごホール(高崎市末広町115-1)  
**参加費**▼無料

定員▼280人

※先着順での受付となります。受講の可否は8月26日(月)までにお知らせします。

**主催**▼群馬県  
**共催**▼安中市・高崎市  
**申込み**▼ハガキの場合

①参加希望人数 ②申込代表者氏名  
 ③郵便番号 ④住所 ⑤電話番号  
 をご記入いただき、「〒371-8570 前橋市大手町1-1-1 群馬県庁地域包括ケア推進室」にお送りください。

FAXの場合  
 所定の参加申込書を使用してお申し込みください。(FAX027-243-1204) 申込書は群馬県のホームページからダウンロードしていただくか、(☎総合案内、☎受付、☎介護高齢課地域包括支援センター窓口などに用意してあります。

**問合せ**▼  
 群馬県地域包括ケア推進室  
 (☎027-897-2653)

木造住宅の耐震診断・耐震改修無料相談会を開催します

一般社団法人群馬県建築士事務所協会(西毛支部)では、安中市で推進しております木造住宅の耐震診断および耐震改修の対象となる個人住宅の無料相談会を実施します。

**日時**▼9月3日(火)午前9時30分～正午  
**場所**▼☎1階基幹集落センター研修室  
**相談内容**▼

- ①昭和56年5月31日以前に着工した一戸建て住宅・併用住宅(住宅部分の床面積が1/2以上)
  - ②平屋建てまたは2階建て
  - ③木造軸組工法で建築した住宅
- その他**▼対象となる住宅の資料をお持ちください。

**問合せ**▼  
 一般社団法人群馬県建築士事務所協会  
 西毛支部  
 (☎385-3826(田中))

※問合せ期限8月30日(金)午後5時まで



健康通信

8月5日から各種集団検診が実施されます。『検診のしおり』または「受診シール」に同封したA3桃色の集団検診の表で日程・会場・持ち物などを確認のうえ、ご来場ください。該当地区での検診日に都合がつかない場合は、ご都合のよい日にご来場ください(その際の連絡は不要です)。個別検診については、市内医療機関にて引き続き実施しています。

受診の際はオレンジ色の封筒に入っている「受診シール」が必要となりますので、忘れずにお持ちください。

また、5月中旬以降に安中市に転入し、検診をご希望の人は、☎健康づくり課予防係(☎内線1172)までお問い合わせください。

手話で伝えよう Vol.8

ひまわりが咲き誇る8月になりました。今月の手話で伝えようは夏らしく【お祭り】と【花火】です。

【お祭り】

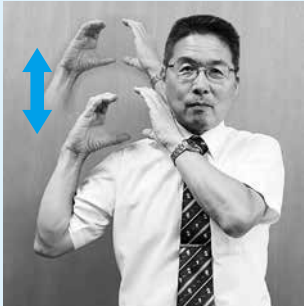

**解説**  
 御神輿を担ぐしぐさをします。

【花火】

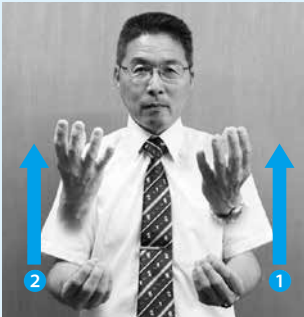

**解説**  
 つ手をに片を上を指す。花火の上がる様子を表します。

(細野小学校長 萩原 孝志)

# 行事カレンダー

8月1日▶9月15日

日	曜日	行事名	日	曜日	行事名	日	曜日	行事名
8月			22	木	●市民パソコン教室 文化センター 13:30～15:30	11	水	●第3回安中市議会定例会 総務文教常任委員会(予定)9:00～
1	木	●市民パソコン教室 文化センター 13:30～15:30	23	金		12	木	●第3回安中市議会定例会 福祉民生常任委員会(予定)9:00～
2	金		24	土	●藍染体験教室 くつろぎの郷 10:00～			●市民パソコン教室 文化センター 13:30～15:30
3	土	●市民ときめきスクール 「親子でつくろう」 学習の森 つどいの間 10:00～			●ボランティアグループ鮎香会 日本舞踊発表会 文化センターホール 13:00～16:30	13	金	●第3回安中市議会定例会 経済建設常任委員会(予定)9:00～
		●市民パソコン教室 文化センター 13:30～15:30			●絵本読み聞かせ 安中市図書館 14:00～15:00	14	土	●令和元年度文化財愛護ポスター展 (～23日ただし、17日・18日は休館日)、ふるさと学習館市民ギャラリー 9:00～17:00
4	日	●親と子の木工広場 中央体育館 松井田体育館 9:00～	25	日	●群馬隆盛クラブ カラオケ発表会 文化センターホール 12:30～16:00			●市民パソコン教室 文化センター 13:30～15:30
5	月		26	月	●第9回農業委員会総会 201会議室 11:00～			●岸谷香 KAORI PARADISE 2019 開場:15:00 開演:15:30 松井田文化会館 大ホール
6	火		27	火		15	日	
7	水		28	水				
8	木	●碓氷教育会夏季研究大会 文化センターホール 14:00～17:00	29	木	●市民パソコン教室 文化センター 13:30～15:30			
9	金		30	金				
10	土	●市民パソコン教室 文化センター 13:30～15:30	31	土	●劇団ろしななんて 安中公演 文化センター 18:00～			
		●宝くじ文化公演 群馬交響楽団コンサート ～憧れのスクリーン・ミュージック～ 開場 14:30 開演 15:00 松井田文化会館大ホール	9月					
11	日・祝	●安中総合学園高等学校 和太鼓部サマーコンサート 文化センターホール 14:00～16:00	1	日	●うすい街道寄席 開場 13:30 開演 14:00 松井田文化会館大ホール			
12	月・振		2	月				
13	火		3	火				
14	水	●磯部温泉祭り (鮎のつかみ取り、磯部温泉寄席)	4	水	●第3回安中市議会定例会 開会(予定)9:00～			
15	木	●磯部温泉祭り (子どもみこし、花火大会)	5	木	●市民パソコン教室 文化センター 13:30～15:30			
16	金	●磯部温泉祭り (温泉業師灯籠流し、仕掛け花火大会)	6	金	●第3回安中市議会定例会 決算審査特別委員会(予定)9:00～			
17	土	●おもしろ科学教室 文化センター 9:30～12:00	7	土				
18	日		8	日	●第16回安中 ASF ダンス発表会 文化センターホール 14:00～16:30			
19	月		9	月	●第3回安中市議会定例会 決算審査特別委員会(予定)9:00～			
20	火		10	火	●第3回安中市議会定例会 決算審査特別委員会(予定)9:00～			
21	水				●人権と平和を考える講座 第1回 松井田文化会館小ホール 13:30～15:00			

※毎週月曜日は市民交通安全日、毎月1日は県民交通安全日です。

## 皆さんの声をお待ちしています



市役所、**☒**、各地**☒**の公民館・生涯学習センターに、皆さんの声をお聞きするため、「市民の声」を投稿できるポストを配置しています。皆さんが日ごろ感じていることやご意見などをぜひお聞かせください。

## 休館のご案内

恵みの湯 8/6・20 9/3  
 峠の湯 8/27 9/10  
 鉄道文化むら 9/3・10  
 文化センター(※は図書館のみ休館です)  
 8/6・13・20・27  
 9/3・9※・10・11※・12※・13※  
 文化会館 8/5・13・19・26・31  
 9/2・9  
 碓氷川熱帯植物園 8/6・13・20・27  
 9/3・10

スポーツセンター(※は温水プールのみ休業です)  
 8/5・13・19・26※  
 9/2・9※14・15  
 学習の森  
 8/6・13・14・20・27  
 9/3・10  
 いきいき長寿センター  
 8/5・12・13・19・26  
 9/2・9

# 相談案内

8月1日▶9月15日

相談内容	場所・日時	予約・問合せ
行政相談	☎ 8/1・15 9/5 9時～11時30分 ☎ 8/5 9/2 13時30分～16時	☎ 市民生活課(☎内線 1207)
無料法律相談	☎ 8/2・16 9/6 13時～16時	要電話予約 ☎ 市民生活課(☎内線 1207)
人権相談	☎ 8/15 13時30分～15時30分 ☎ 8/16 13時30分～15時30分	☎ 市民生活課(☎内線 1207)
家庭児童相談 (電話相談・面接相談)	月～金曜日(祝日を除く) 9時～16時	要電話予約 ☎ 子ども課(☎382-8005)
健康相談 (生活習慣病・育児・栄養相談など)	☎ 月～金曜日(祝日を除く) 8時30分～16時30分	要電話予約 ☎ 健康づくり課(☎内線 1174)
妊婦健康相談 (母子手帳交付)	☎・☎ 月～金曜日(祝日を除く) 8時30分～16時30分	要電話予約 ☎ 健康づくり課(☎内線 1174)
消費生活相談	消費生活センター(☎ 敷地内) 月～金曜日(祝日を除く) 9時～16時	消費生活センター(☎382-2228)
労働相談	☎ 8/6・20 9/3 13時30分～16時	☎ 市民生活課(☎内線 1207)
無料税務相談	☎ 8/8 13時～16時	要電話予約 ☎ 税務課(☎内線 1061)
障害者相談 (知的・身体障害者相談)	☎・☎ 月～金曜日(祝日を除く) 8時30分～17時15分	☎ 福祉課(☎内線 1155)
精神障害者相談	月～土曜日(祝日を除く)10時～18時	ヌアリーベ(☎380-5385)
青少年相談 (電話相談・面接相談)	☎ 青少年センター 月・火・水・金曜日 (祝日を除く) 9時～14時	要電話予約 ☎ 青少年センター(☎393-4777) メール相談(seishonen@city.annaka.lg.jp)
介護相談・認知症相談 (電話相談・面接相談)	月～金曜日(祝日を除く) 8時30分～16時	要電話予約 ☎ 介護高齢課(☎内線 1189) ☎ (☎内線 2156)
配偶者・恋人などからの暴力 (DV・デートDV)に関する相談	月・火・木・金曜日(祝日を除く) 9時～16時	安中市 DV 電話相談(☎329-6646)
生活困窮に関する相談 (生活支援相談窓口)	月～金曜日(祝日を除く) 9時～16時30分	要電話予約 ☎ 福祉課(☎内線 1191)
心配ごと相談	地域福祉支援センター 第2木曜日	地域福祉支援センター(☎382-8397)
交通事故相談	安中交通安全協会 月～金曜日(祝日を除く) 9時～16時	要電話予約 安中交通安全協会(☎382-0211)
若者就職活動個別相談	☎ 8/6 9/3 10時～12時	要電話予約 ぐんま若者サポートステーション (☎027-233-2330)

## 給水管修理当番業者 (8月1日～9月15日)

上水道の給水管の修理は、業者で行っていますので漏水などの修理は、その日の当番業者にお申し込みください。修理代は実費です。【安中市管工事協同組合 ☎385-4401】

8 月		10・2・6		9 月	
1日	16・9・7	17日	17・9・3	1日	21・2・19
2日	14・1・8	18日	13・1・4	2日	24・9・23
3日	15・12・5	19日	16・12・7	3日	10・1・6
4日	11・22・18	20日	14・22・8	4日	17・12・3
5日	21・26・19	21日	15・26・5	5日	13・22・4
6日	24・25・23	22日	11・25・18	6日	16・26・7
7日	10・20・6	23日	21・20・19	7日	14・25・8
8日	17・2・3	24日	24・2・23	8日	15・20・5
9日	13・9・4	25日	10・9・6	9日	11・2・18
10日	16・1・7	26日	17・1・3	10日	21・9・19
11日	14・12・8	27日	13・12・4	11日	24・1・23
12日	15・22・5	28日	16・22・7	12日	10・12・6
13日	11・26・18	29日	14・26・8	13日	17・22・3
14日	21・25・19	30日	15・25・5	14日	13・26・4
15日	24・20・23	31日	11・20・18	15日	16・25・7

	業者名	TEL		業者名	TEL
1	(株)群馬水工	382-9433	14	(有)田中工作所	385-4126
2	(有)入沢電気商会	382-1609	15	(株)半田組	385-8374
3	(有)内堀設備工事	393-0157	16	(有)福美商事	381-0293
4	(有)金子屋商店	393-0332	17	(有)松本住設	385-6278
5	(有)黒須設備工業	381-1148	18	(株)茂木設備	381-6616
6	群栄工業(株)	393-1012	19	(有)山田タイル工業	381-0075
7	児玉工業(有)	393-3118	20	(株)ヤマハチ・クボニワ	381-0435
8	(有)佐藤商店	395-2323	21	(株)ユタカ	385-7647
9	佐藤燃料(株)	381-1111	22	オオカワラ住器	382-1987
10	(有)渋谷設備	381-1262	23	(株)反町備工	384-2058
11	(有)ジーワイ燃設	382-2891	24	第一設備工業(有)	385-8769
12	(有)須藤工業	388-1178	25	(株)フェニックス	382-5262
13	(有)武美工業	382-5061	26	(株)白坂工業	382-4710

# 磯部温泉まつり

今年も磯部温泉まつりが

開催されます。

ぜひお越しください。

8月14日 (水)	鮎のつかみ取り (参加対象：中学生以下)	午後3時～	碓氷川河川敷(磯部築前)
	磯部温泉寄席 (林家染二 林家つる子) 前売2000円	午後6時30分～	磯部温泉会館 チケット取扱店舗：お菓子のゆもと、 田村製菓、八百栄、今井食堂、 小島屋旅館、高野酒店
8月15日 (木)	子どもみこし	午前10時30～午後3時	碓氷川河川敷 磯部町内
	花火大会	午後8時～9時	
8月16日 (金)	温泉薬師灯籠流し	午後7時～	碓氷川河川敷
	仕掛け花火大会	午後8時～	

問合せ▶磯部温泉組合(☎385-6555) 松観光課(☎内線2622)

広告

広告

広告