

豊かで 魅力ある 元気な 安中市へ



## 特集 碓氷関所設置400年 記念イベント



安中市公式SNS

- ・ 所得税の確定申告と市県民税の申告について
- ・ 危険ブロック塀などの撤去費用を補助します
- ・ タクシー利用券の申請を受け付けます
- ・ 物価高対策による光熱水費支援のおしらせ

# Contents

安中市医師会 

- 3 特集
  - 1 碓氷関所設置400年
- 5 記念イベント
  - 6 路線バス運賃設定の意見を募集します
- 7 所得税の確定申告と市県民税の申告について
- 11
- 12 危険ブロック塀などの撤去費用を補助します
- 13
- 14 タクシー利用券の申請を受け付けます
- 15 暮らし・手続
  - 16 子育て・教育
- 17 健康・医療・福祉
- 18
- 19 イベント・スポーツ
  - 1 文化・生涯学習
- 23 インフォメーション
- 24 男女共同参画推進委員会
- 25 クローズアップ
- 26 相談
- 28 物価高対策による光熱水費支援のおしらせ

## 人口と世帯(11月末日現在) (前月比)



男性 27,010人(-34)  
 女性 27,690人(-3)  
 計 54,700人(-37)  
 24,913世帯(+2)

## 休日当番医 内科

1/1~2/15

1月 1日(月・祝)	公立碓氷病院	☎027-385-8221
1月 2日(火・祝)	須藤病院	☎027-382-3131
1月 3日(水・祝)	本多病院	☎027-382-1255
1月 7日(日)	あやこまごころ診療所	☎027-388-1180
1月 8日(月・祝)	公立碓氷病院	☎027-385-8221
1月14日(日)	いわい中央クリニック	☎027-381-2201
1月21日(日)	みやぐち医院	☎027-384-1126
1月28日(日)	有坂内科医院	☎027-381-0485
2月 4日(日)	松井田病院	☎027-393-1301
2月11日(日)	公立碓氷病院	☎027-385-8221
2月12日(月・祝)	櫻井内科医院	☎027-385-8551

公立碓氷病院、須藤病院、正田病院、松井田病院以外の内科当番医の診療時間は午前9時から午後6時までです。それ以降は外科の当番医で受診してください。

## 休日当番医 外科

1/1~2/15

1月 1日(月・祝)	公立碓氷病院	☎027-385-8221
1月 2日(火・祝)	須藤病院	☎027-382-3131
1月 3日(水・祝)	本多病院②	☎027-382-1255
1月 7日(日)	正田病院	☎027-382-1123
1月 8日(月・祝)	公立碓氷病院	☎027-385-8221
1月14日(日)	いのうえ整形外科・内科①	☎027-380-1717
1月21日(日)	正田病院	☎027-382-1123
1月28日(日)	須藤病院	☎027-382-3131
2月 4日(日)	松井田病院	☎027-393-1301
2月11日(日)	公立碓氷病院	☎027-385-8221
2月12日(月・祝)	須藤病院	☎027-382-3131

午後6時以降は①須藤病院、②正田病院

## 休館案内

1/1~2/15

あんなかスマイルパーク	1/1~3・9・10・16・23・30 2/6・13・14
恵みの湯	1/1・4・16 2/6
峠の湯	1/9・23 2/13
鉄道文化むら	1/1~4・9・16・23・30 2/6・13
文化センター	1/1~3・9・10・16・23・30 2/6・13・14
(※は図書館のみ休館)	※1/31
文化会館	1/1~4・9・15・22・29・31 2/5・13
碓氷川熱帯植物園	1/1~4・9・16・23・30 2/6・13
スポーツセンター	1/1~3・9・15 2/5・13
(※は温水プールのみ休業)	※1/4・22・29
学習の森	1/1~3・9・10・16・23・30 2/6・13~15
いきいき長寿センター	1/1~4・8・9・15・22・29 2/5・12・13

新型コロナウイルスなどの影響で、臨時休館またはイベント内容が変更となる場合があります。詳しくは各施設へお問合せください。

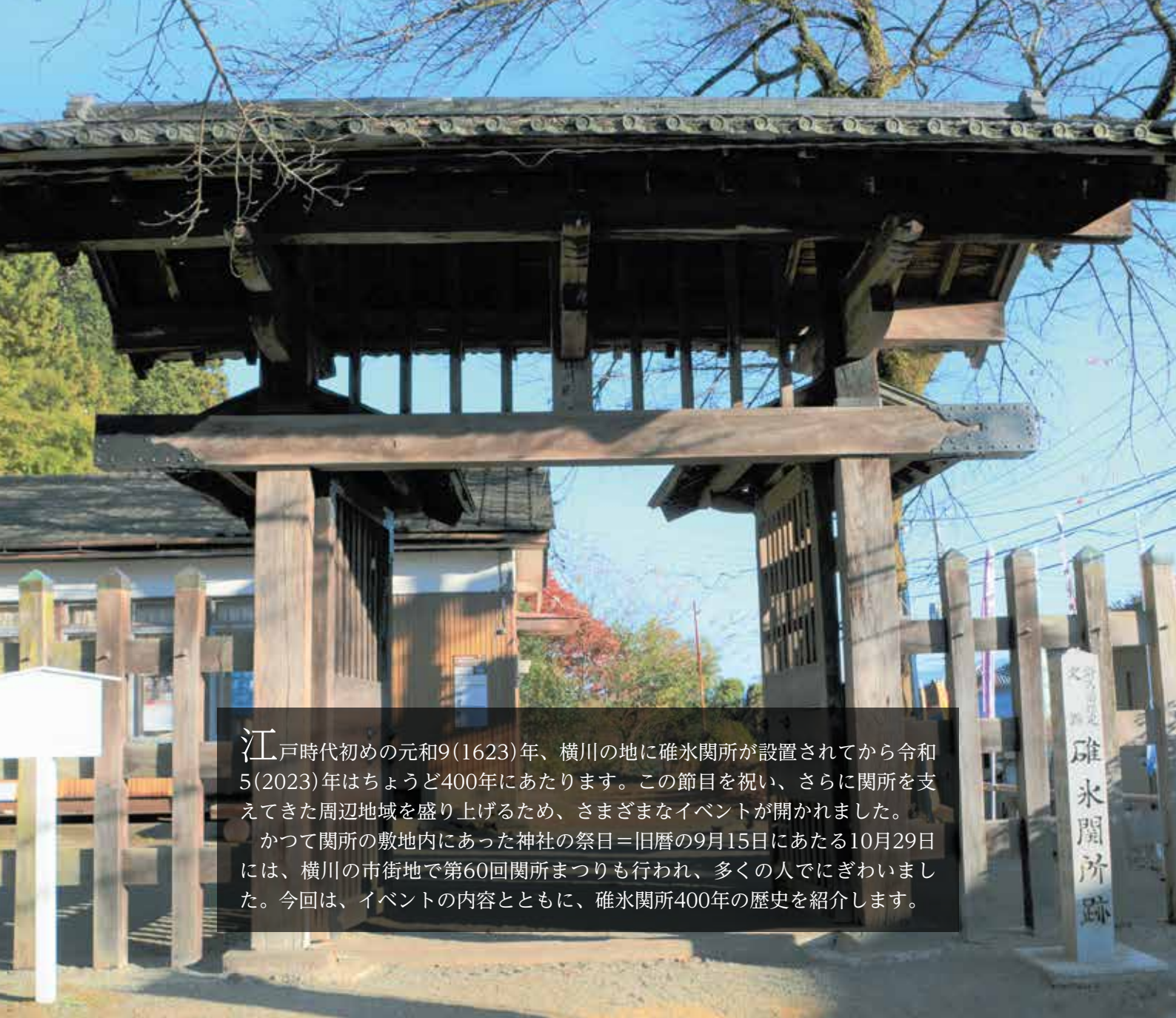

江戸時代初めの元和9(1623)年、横川の地に碓氷関所が設置されてから令和5(2023)年はちょうど400年にあたります。この節目を祝い、さらに関所を支えてきた周辺地域を盛り上げるため、さまざまなイベントが開かれました。かつて関所の敷地内にあった神社の祭日＝旧暦の9月15日にあたる10月29日には、横川の市街地で第60回関所まつりも行われ、多くの人でにぎわいました。今回は、イベントの内容とともに、碓氷関所400年の歴史を紹介します。

## 碓氷関所のおもなできごと

天正18(1590)	箕輪城主、井伊直政が碓氷峠に關所を設置する
文禄 1(1592)	徳川家康の家臣、伊奈忠次とおおくぼ ちょうあんが横川に關所を移す
慶長19(1614)	初代安中藩主、井伊直勝が幕府の命令で横川の關長原に仮番所を置く
元和 9(1623)	關長原の關所を現在の場所に移す。坂本の堂峰 <small>どうみね</small> に遠見番所(＝出先機関)を置く
寛永 2(1625)	關所の通行規則が定まる
寛永12(1635)	参勤交代が義務づけられる
元禄 6(1693)	安中城下から勤務していた關所役人が常駐となる
宝永 5(1708)	正式名称が「碓氷関所」となる。
安政 2(1855)	安中藩主、板倉勝明 <small>かつあきら</small> が藩士を安中城から碓氷峠まで走らせる(安政遠足)
明治 2(1869)	碓氷関所が廃止され、自由に通行できるようになる
昭和30(1955)	碓氷関所跡が県史跡に指定される
昭和34(1959)	保存されていた部材をもとに、関門が復元される
昭和36(1961)	関門の隣に關所史料館が建てられる
令和 5(2023)	碓氷関所設置400年記念イベント開催

### 碓氷関所東門

復元当時、東側から上がる階段がなかったため、あえて西門の向き(西側が入口)に建てられたといわれます。

# 4年ぶりに**関所まつり**が帰ってきたー

例年、5月の安政遠足侍マラソンの当日に行われている「碓氷関所まつり」。コロナ禍を乗り越え4年ぶりに、また令和5年は関所設置400年を記念して、10月29日に行われました。

イベントでは、地元だけでなく広く市内で活動する獅子舞や和太鼓など伝統芸能団体の発表のほか、関所保存会の会員と松井田高校の生徒たちが関所役人の仮装をし、横川の町なかを練り歩きました。



キッチンカーやさまざまな模擬店のほか、佐渡金山の金が中山道をとって江戸まで運ばれた縁から新潟県佐渡市の観光ブースなどが出店し、祭りを一層盛り上げました。

## 関所を通じ まちづくりに貢献を

碓氷関所保存会

地元住民を中心に長年、関所の保存活用や地域振興に取り組んでいる「碓氷関所保存会」。

事務局長の中島徳造さんは碓氷関所設置400年イベントを振り返り、「関所の国史跡化を目標に、これからも中山道碓氷関所の価値や街道の魅力、文化を広く発信するだけでなく、地域と行政の橋渡し役として、今まで以上にまちづくりに貢献していきたいです」と、想いを話していました。





①



③



②



④

①昔懐かしい安中ちんどん倶楽部のパフォーマンス ②元気いっぱい横川の町を練り歩く白井・坂本地区子ども神輿 ③勇壮な演奏を披露する上州松井田峠太鼓 ④まつり当日に運行したSLを見送る関所役人隊

## 11月11日には旧中山道ウォーキング2023が、例

年の廃線・アプトの道コースに加え、今回は記念行事として初めて関所と坂本宿と中山道の山中にある関所の出先機関、堂峰番所の周辺でも行われました。



「関所コース」では、街道沿いに残る建物や神社などのほか、今も江戸時代当時の石垣が残る堂峰番所や中世の城跡などの文化財を、関所保存会の会員と一緒に歩きながら解説、参加者たちは碓氷の歴史に理解を深めながら秋の碓氷路を楽しんでいました。



👉 碓氷関所をもっと知りたい人は…  
学習の森で **企画展** やっています  
2月19日(月)まで



安中市には、横川に代々住みながら関所に勤めていた役人が残した、約6,000点にもものぼる記録「後関家文書」(市重要文化財)をはじめ、関所にまつわる貴重な資料が数多く伝わっています。

今回の企画展では、これら資料や復元時の写真などを中心に、「関所が横川につくられた理由」や「関所手形」など、さまざまなテーマに加え、関所が地域の中で果たしてきた役割などについて紹介しています。ぜひ、400年の歴史を振り返ってみませんか。詳しくはこちら➡



# 明けまして おめでとうございます

## 本年もよろしく願い申し上げます

新年を迎え、本年が市民の皆さまにとって幸多い年でありますよう心よりお祈り申し上げますとともに、市政への日ごろの深いご理解と多大なるご協力に対しまして、厚くお礼申し上げます。

### 市長

岩井 均

### 副市長

清水 昭芳

### 教育長

竹内 徹

### 市議会議員

#### 議長

壘 次雄

#### 副議長

小林 克行

原田 大

金井 久男

宇佐美 誠

池島 利明

長嶋 陽子

武者 葉子

金井 登美雄

巽 久男

松本 次男

小川 剛

櫻井 喜久江

小林 訂史

佐藤 貴雄

今井 敏博

吉岡 完司

柳沢 吉保

柳沢 浩之

高橋 由信

## 路線バスの運賃設定について 意見を募集します



詳しくはこちら➡

秋間地区の県道「池尻バイパス」の全線開通により、路線バス「秋間中関－碓氷病院線」および「安中榛名駅－安中市役所・スポーツセンター線」の運行ルートが一部変更となります。また、4月1日から路線バス「安中市役所－松井田支所線」の運行事業者が、(株)群馬バスから(株)ボルテックスアークに変更となる予定です。

これに伴い、上記3路線の運賃を改めて設定する必要があるため、市民・関係者の皆さんから広く意見を募集します。

期 1月10日(水)～31日(水)

※郵送の場合は、当日消印有効

- ☑ 1. 本市の区域内に住所または勤務先を有する者(法人を含む)
- 2. 本市の区域内に存する学校に在学する者
- 3. パブリックコメント手続に係る事案に利害関係者などを有する者(団体を含む)

### 資料の提供

資料の閲覧・配布および意見の提出方法などは、次の場所でお知らせしています。

1. 困都市計画課
2. 松井田振興課
3. 市HP <https://www.city.annaka.lg.jp>

### 意見の提出方法

直接提出：困都市計画課または、松井田振興課  
郵 送：〒379-0192 安中市安中1-23-13  
安中市まちづくり部都市計画課  
交通政策係宛

FAX 027-381-7018

E [toshikeikaku@city.annaka.lg.jp](mailto:toshikeikaku@city.annaka.lg.jp)

☒ 提出された意見は、内容を取りまとめ市HPなどで公表します。意見以外の個人情報は公表せず、他の目的にも使用しません。なお、意見に対する個別回答はしませんので、ご了承ください。

☎ 困都市計画課交通政策係(☎内線1223)



# 所得税の確定申告と市県民税の申告について

☎ 困 税務課市民税係 (☎内線1064) ☎ 住民福祉課税務保険係 (☎内線2122)  
高崎税務署個人課税第一部門 (☎027-322-4711)

令和5年分の所得税の確定申告、令和6年度の市県民税の申告時期になりました。申告が必要な人は、日時と必要書類を確認し申告してください。

申告会場は大変混雑するので、時間に余裕をもってお越しください。なお、郵送による提出も可能です。

☎ 困 201・202会議室

☎ 基幹集落センター研修室

☎ 期 2月15日(木)～3月15日(金)

☎ 時 午前9時～午後4時(※土日・祝日を除く)

※簡易なものに限り確定申告の受付を行います  
が、次のいずれかに該当する人は高崎税務署確定申告会場で申告をお願いします。(P8参照)

○青色申告 ○譲渡所得(土地・建物・株式など)

○外国為替証拠金取引(FX)による所得

○修正申告・更正の請求

○初回の住宅ローン控除

○肉用牛の売却による所得 ○山林所得

※上記以外にも、高崎税務署確定申告会場を案内する場合があります

## 税の申告に必要な物

	すべての人	申告案内ハガキ(届いた人)、マイナンバーカードまたは通知カード、身元確認書類(運転免許証など)
収入金額等の証明	給与・年金収入があった人	給与・公的年金の源泉徴収票
	個人年金収入があった人	支払先から発行された支払通知書など
	営業・農業・不動産収入があった人	収支内訳書、決算書など ※収入と必要経費を科目ごとに集計してお持ちください
	シルバー人材センター配分金・保険満期金・その他所得があった人	収入額がわかるもの(支払通知書・支払調書・買取証明書など)、必要経費のわかるもの
各種控除の適用を受ける際の証明	社会保険料控除を受ける人	国民年金保険料控除証明書、任意継続保険料の支払証明書・領収書、国民健康保険税、後期高齢者医療保険料、介護保険料の納付額確認書・領収書
	生命保険料控除を受ける人	保険会社から発行された控除証明書
	地震保険料控除を受ける人	
	障害者控除を受ける人	本人や扶養親族の身体障害者手帳、療育手帳、精神障害者保健福祉手帳、障害者控除対象者認定書など
	医療費控除を受ける人	医療費控除の明細書、補てん金額がわかるもの、おむつ使用証明書など ※領収書が提出不要になりました。「医療を受けた人」「病院・薬局」ごとに金額をまとめて、医療費控除の明細書に記入してお持ちください
	寄附金控除を受ける人	寄附した団体から発行された領収書・証明書

## 税理士による無料の確定申告相談

☎ 日・時・場

①2月7日(水)午前9時30分～午後4時30分

☎ 困 201会議室

②2月13日(火)午後0時30分～5時45分・14日(水)

午前10時30分～午後5時30分

ヤマダデンキ LABII 高崎 5階レストランフロア

LABI バンケット高崎

☎ 対 給与と所得があり医療費控除を受ける人・年末調整が済んでいない人・年金受給者

¥ 無料

☎ 申①は1月23日(火)～30日(火)

②は1月25日(木)～2月1日(木)に電話で関東信越税理士会高崎支部まで(☎361-7788)、予約受付は午前10時～午後3時(正午～午後1時、土日・祝日除く)

※詳しくは関東信越税理士会高崎支部

☎ HPをご覧ください



**自**動入力  
**自**動計算  
**自**宅から

# 確定申告は スマホからできます！



## スマホ申告のメリット

- **シンプル**な入力画面
- マイナポータル連携で**自動入力**
- **自動計算**で申告書を作成
- 確定申告期間中は  
**24時間利用可能**
- 申告会場に**出向く必要なし**

マイナンバーカードとスマートフォン  
(マイナンバーカード読取対応) で申告



チャットボットにご質問を入力いただければ、  
AIを活用した「税務職員ふたば」が回答！



税務職員ふたば

作成は「確定申告書等作成コーナー」から  
作成コーナー



確定申告書等  
作成コーナー

対応ブラウザ

iPhoneの方

Androidの方

Safari



Chrome



作成方法は

**動画でチェック！**

動画で見る確定申告

検索



## 令和5年分「確定申告会場」のご案内

・ 確定申告会場への入場には「入場整理券」が必要です

- ※ 国税庁LINE公式アカウントから入場整理券を発行します(又は確定申告会場での当日配付)。
- ※ 当日の入場整理券の配付状況によっては相談受付を終了する場合があります。

国税庁LINE公式アカウントは  
こちらから

LINEのホーム画面で「国税庁」または「@kokuzei」  
と検索しても友だちに追加できます。



- ・ 確定申告会場 ピエント高崎(高崎市問屋町2丁目7番地)
- ・ 開設期間 令和6年2月16日(金)から3月15日(金)まで(土、日及び祝日を除きます。)  
ただし、2月25日(日)は開場します。  
※ 確定申告会場開設期間中は、税務署庁舎では申告相談を行っておりません。
- ・ 受付時間 午前9時から午後4時まで

- ※ 申告会場では、原則、お持ちのスマートフォンをご自身で操作して申告書の作成を行います。  
(申告内容によってはパソコンで作成していただきますが、台数に限りがあるため長時間お待ちいただく場合があります。)
- ※ 以前に電子申告を利用されたことがある方は、「利用者識別番号及び暗証番号が分かる資料」をお持ちください。  
(「確定申告のお知らせ」はがきや前年の「確定申告書の控用」など)
- ※ 医療費明細書や収支内訳書などは来場前に作成し、お持ちください。

○ 確定申告や会場のお問合せ先 **高崎税務署** (高崎市東町134番地12 電話:027-322-4711)



# 申告フローチャート

スタートから矢印に沿って進んでください

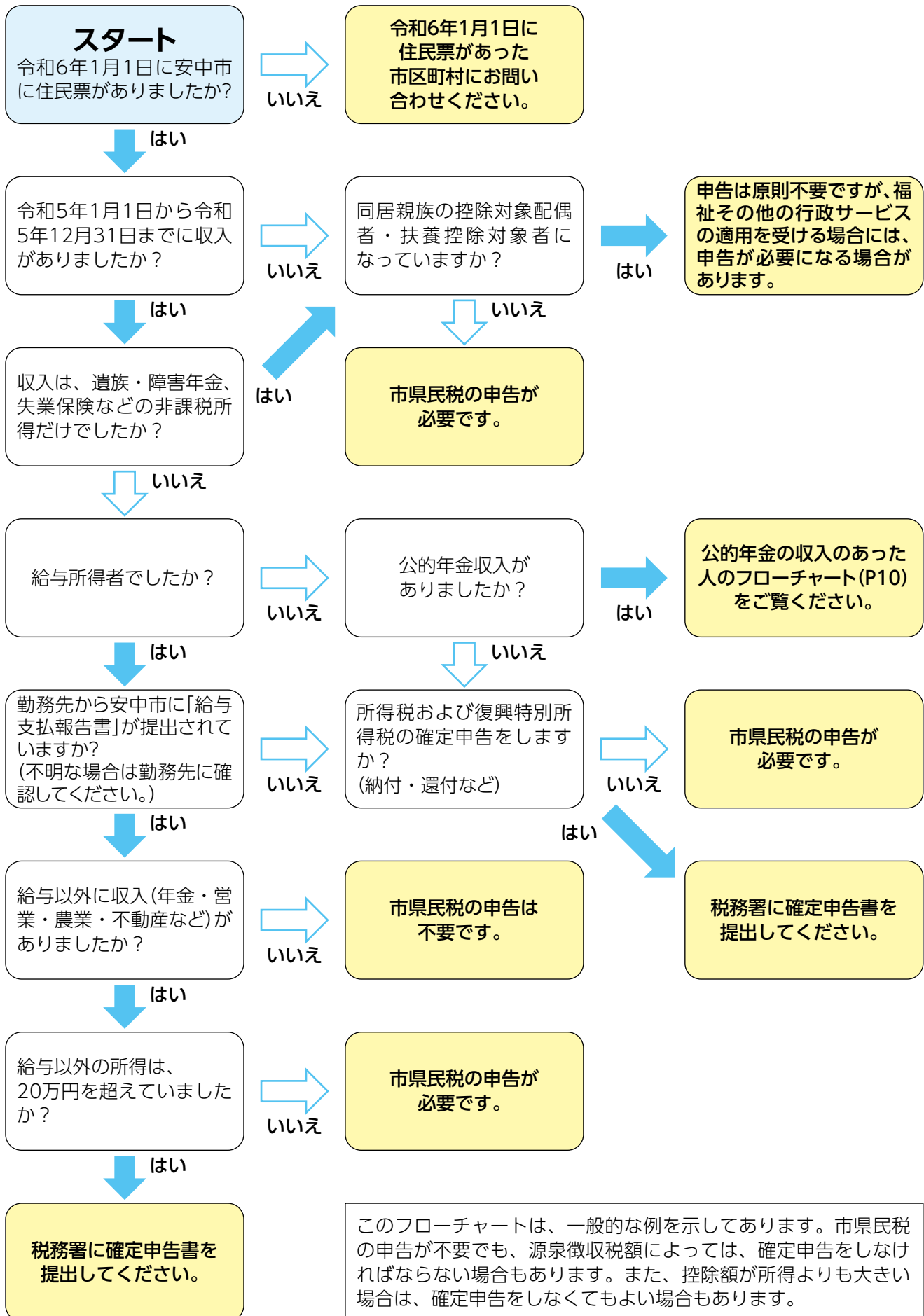

# 公的年金の収入があった人のフローチャート

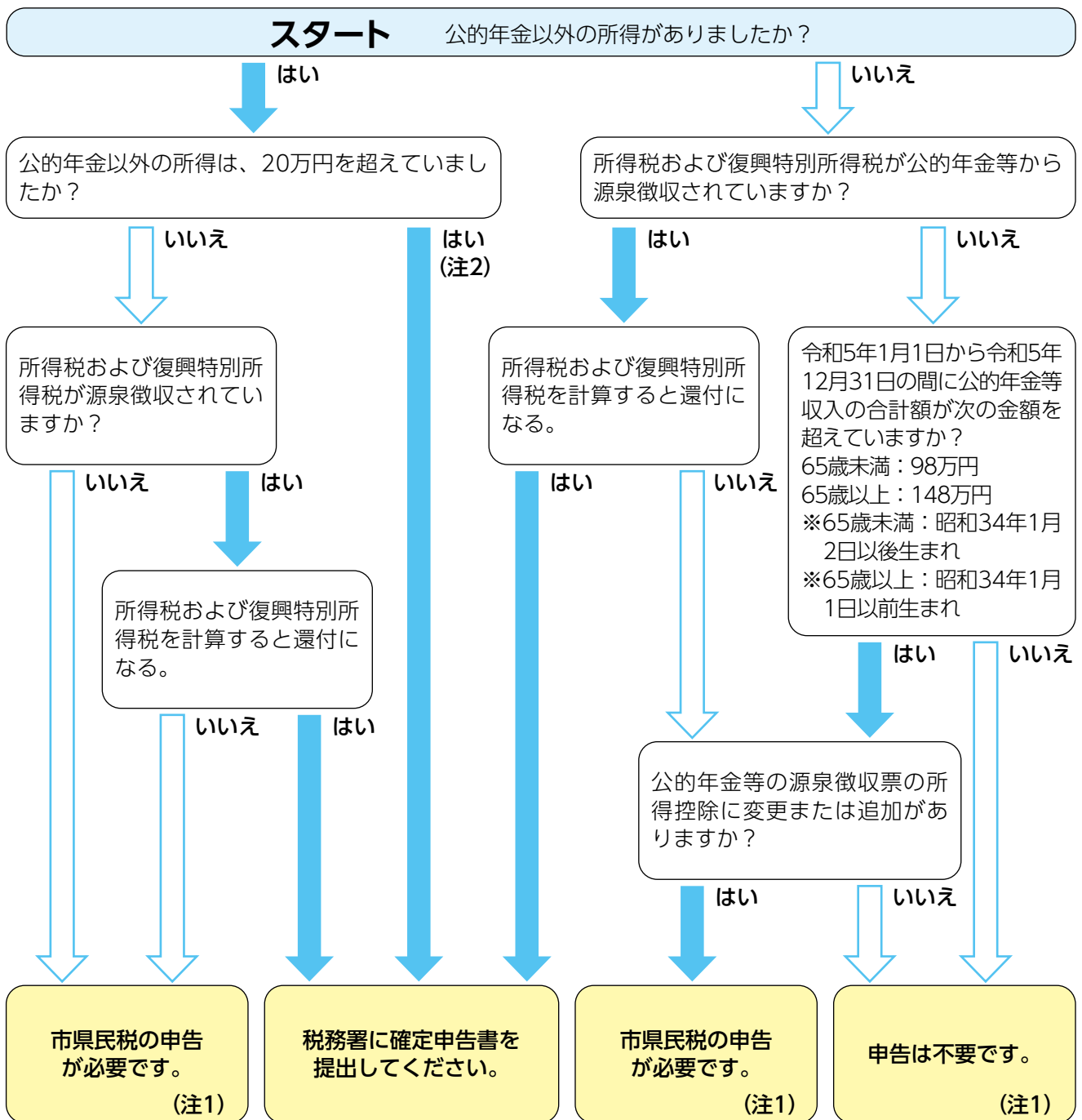

(注1) 公的年金の収入が400万円を超える人については、上記のフローチャートにかかわらず、税務署に確定申告書の提出が必要な場合があります。

(注2) 所得税が納税とならない場合は、市県民税の申告が必要です。

## 公的年金等の収入が400万円以下の人の申告について

公的年金等の収入が400万円以下で、公的年金等に係る所得以外の所得が20万円以下の場合、平成23年分から確定申告書の提出は不要になりました。ただし、所得税の還付を受けるには確定申告書の提出が必要です。

また、確定申告書を提出しない人でも、「公的年金等の源泉徴収票」に記載されていない控除を市県

民税の計算に適用するには、市県民税申告書の提出が必要です。

(例：医療費控除、生命保険料控除、地震保険料控除、公的年金等から天引きされていない社会保険料の控除、源泉徴収票に記載のない扶養控除・障害者控除・ひとり親控除・寡婦控除など)

# 令和5年分 医療費控除の明細書

## 1 医療費通知に関する事項

氏名

医療費通知(※)を添付する場合、右記の(1)～(3)を記入します。  
 ※医療保険者などが発行する医療費の額などを通知する書類で、次の6項目が記載されたものをいいます。  
 (例：健康保険組合などが発行する「医療費のお知らせ」)

(1)医療費通知に記載された医療費の額	(2)(1)のうち令和5年中に実際に支払った医療費の額	(3)(2)のうち生命保険や社会保険などで補てんされる金額
円	㊦ 円	㊧ 円

①被保険者などの氏名 ②療養を受けた年月 ③療養を受けた者 ④療養を受けた病院・薬局などの名称  
 ⑤被保険者が支払った医療費の額 ⑥保険者などの名称

## 2 医療費(上記1以外)の明細

「領収書1枚」ごとでなく、「医療を受けた人」・「病院・薬局など」ごとにまとめて記入することができます。

(1)医療を受けた人の氏名	(2)病院・薬局などの支払先の名称	(3)医療費の区分	(4)支払った医療費の額	(5)(4)のうち生命保険や社会保険などで補てんされる金額
		<input type="checkbox"/> 診療・治療 <input type="checkbox"/> 介護保険サービス <input type="checkbox"/> 医薬品購入 <input type="checkbox"/> その他の医療費	円	円
		<input type="checkbox"/> 診療・治療 <input type="checkbox"/> 介護保険サービス <input type="checkbox"/> 医薬品購入 <input type="checkbox"/> その他の医療費		
		<input type="checkbox"/> 診療・治療 <input type="checkbox"/> 介護保険サービス <input type="checkbox"/> 医薬品購入 <input type="checkbox"/> その他の医療費		
		<input type="checkbox"/> 診療・治療 <input type="checkbox"/> 介護保険サービス <input type="checkbox"/> 医薬品購入 <input type="checkbox"/> その他の医療費		
		<input type="checkbox"/> 診療・治療 <input type="checkbox"/> 介護保険サービス <input type="checkbox"/> 医薬品購入 <input type="checkbox"/> その他の医療費		
		<input type="checkbox"/> 診療・治療 <input type="checkbox"/> 介護保険サービス <input type="checkbox"/> 医薬品購入 <input type="checkbox"/> その他の医療費		
		<input type="checkbox"/> 診療・治療 <input type="checkbox"/> 介護保険サービス <input type="checkbox"/> 医薬品購入 <input type="checkbox"/> その他の医療費		
		<input type="checkbox"/> 診療・治療 <input type="checkbox"/> 介護保険サービス <input type="checkbox"/> 医薬品購入 <input type="checkbox"/> その他の医療費		
		<input type="checkbox"/> 診療・治療 <input type="checkbox"/> 介護保険サービス <input type="checkbox"/> 医薬品購入 <input type="checkbox"/> その他の医療費		
2の合計			㊨	㊩
医療費の合計		A (㊦+㊨) 円	B (㊧+㊩) 円	

### ●申告前に下記の項目をチェックしてください。

- 領収書の日付は、令和5年1月1日から令和5年12月31日の間ですか？
- 生命保険・損害保険会社からの保険金や健康保険組合からの高額医療費は記入しましたか？  
 ※保険金などの補てん金は、その給付目的となった医療費を限度として差し引きます。
- インフルエンザなどの予防接種や人間ドックなど健康診断にかかる費用は控除の対象となりませんが除いてありますか？

### ●医療費控除額は、次の計算式を用いて算出します。

A 支払った医療費	－	B 保険金などで補てんされる金額	－	総所得金額等の5%または10万円のいずれか低い額	=	医療費控除額
-----------	---	------------------	---	--------------------------	---	--------

# あなたの周りは大丈夫？ 今すぐブロック塀や石塀の点検を！

簡単に自己点検できます！  
安全基準を満足しない塀は危険です。



地震によるブロック塀の倒壊

## 地震により塀が倒壊すると…

- ・ 人に危害を加えてしまうことがあります。
- ・ 避難や救助の妨げになり周辺に迷惑をかけます。

## 塀の安全を確保することは所有者の責務です！

ご自身が所有するブロック塀などの自己点検をお願いします。

自己点検の結果、1つでも「不適合」がある場合は、撤去などによる安全対策をご検討ください。不明な点がある場合は早期に専門家に相談しましょう。

道路沿いブロック塀を撤去する場合は、補助金の利用をぜひご検討ください。  
(補助金は令和5年度(令和6年3月末)で終了します。)

## 【ブロック塀の点検のチェックポイント】

建築物の既設の塀の安全点検について  
(平成30年6月21日付け国住指第1130号)より抜粋

外観	内部
1	
2	
3	
4	
5	
	6
	7

※6,7の内部の点検は専門家に相談しましょう

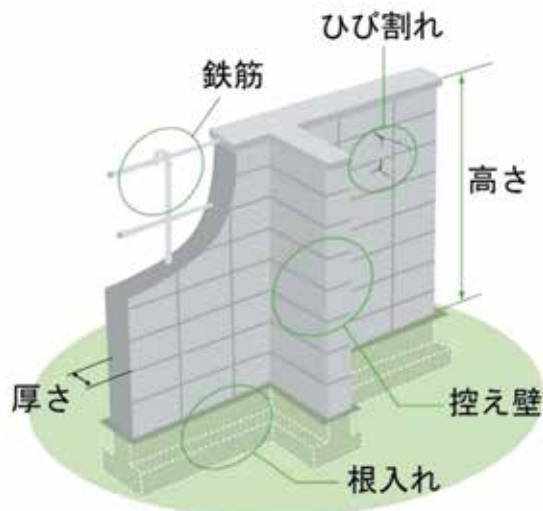

日程  
 時間  
 期期間  
 場会場・場所  
 問問合せ先  
 対象・資格  
 電話  
 FAX  
 内容  
 定員  
 電子メール  
 料料金・費用  
 持持参物  
 他その他



今年度で終了

## 道路沿いの危険なブロック塀などの撤去費用の一部を補助します 安中市危険ブロック塀等撤去費補助金のご案内

☎困建築住宅課指導係(☎内線1255・1256・1257)

市は、道路沿いの危険なブロック塀などを市内業者に依頼して撤去する費用の一部を補助しています。

この事業は、目的を早期に達成するため、実施期間を令和3年度から5年度までの間に限定して行っており、今年度で終了となります。この機会に本事業

業の活用を検討していただき、道路沿いの危険なブロック塀などの撤去にご理解とご協力をお願いします。

詳しくは窓口で相談してください。  
なお、市HPにも掲載しています。

詳しくはこちら➡



### 補助対象者

- ・危険ブロック塀などの所有者(相続人含む)
- ・市税などを滞納していない人

### 補助対象のブロック塀など

次のいずれにも該当するブロック塀など

- ・個人が所有するもの  
(法人が所有する場合は対象外)
- ・補強コンクリートブロック造、石造、れんが造その他の組積造による塀および門柱  
(下部に設置された基礎を含む)
- ・道路に沿って設置されているもの
- ・道路から上端までの高さが0.8m以上のもの  
(擁壁などの上に築造されている場合は、当該擁壁などを含む高さ)
- ・道路からの距離が、ブロック塀などの高さ以内に設置されているもの
- ・「ブロック塀の点検のチェックポイント」の点検の項目で不適合があるもの  
(P12下図参照)
- ・公共事業などの補償の対象ではないもの

- ・市の他制度による補助金の交付対象ではないもの
  - ・交付申請時点で現に存在しているもの
- ※申請の時点で着工または完了している工事は対象外

### 補助対象工事(対象になる工事)

次のいずれにも該当する工事

- ・道路に沿った危険ブロック塀などを撤去する工事
  - ・市内業者に発注して実施する工事
- ※市内業者とは、市内に本店または支店の事業所を有する法人または市内に住所を有する個人事業者です
- ・令和6年3月29日(金)までに撤去工事を完了し、完了報告ができるもの

### 補助金額

- ・補助対象経費の1/2(千円未満切り捨て)
  - ・限度額：次の①または②のうち低い額
- ①5万円  
②危険ブロック塀などを撤去する長さの合計に1mあたり1万円を乗じた額

## 補助金交付までの手順 ～撤去工事着手前に交付申請をしてください～

### 1. 交付申請

受付 困建築住宅課

☎午前8時30分～午後5時15分(土日祝日を除く)

・申請の際は交付申請書に所定の書類を添えてください

※撤去工事は、交付決定後に着手してください

### 2. 完了報告

工事完了報告提出期限 令和6年3月29日(金)

受付 困建築住宅課

・補助対象工事の完了後、完了報告書に所定の書類を添えて提出してください

・書類審査後、補助金を交付します

# 令和6年4月から使用できる タクシー利用券の申請を受け付けます

タクシー利用券の利用には申請書の提出が必要です。  
※このページを切り取って申請書として使用できます

利用を希望する人は、太枠の中を記入し、2月29日(木)までに下記の窓口へ提出または郵送で申請してください(期限を過ぎても申請できますが、4月までに届かないことがあります)

(安中地域) 〒379-0192 安中市安中1-23-13 困高齢者支援課 長寿支援係  
(松井田地域) 〒379-0292 安中市松井田町新堀245 困住民福祉課 健康介護係  
(両地域) お近くの公民館・生涯学習センター

安中市長 様

令和 年 月 日

申請者	住所	
	氏名	
	電話番号	- -

## 安中市タクシー利用券交付申請書

タクシー利用券の交付を次のとおり申請します。

利用者について(太枠の中のみ記入してください)

※申請者と同じ場合は「申請者と同じ」に○をしてください

利用者 (1人目)	申請者と同じ(申請者と同じ場合は、住所及び氏名の記入を省略できます)			
	住所	安中市		
	氏名			
	生年月日	大・昭・平	年	月 日 ( 歳)
	免許	運転免許証を所持していますか。 あり ・ なし(免許証を返納した者を含みます)		
区分	番号		交付日	

2人目の利用者について(ご家族が同時に申請する場合は記入してください)

利用者 (2人目)	氏名			
	生年月日	大・昭・平	年	月 日 ( 歳)
	免許	運転免許証を所持していますか。 あり ・ なし(免許証を返納した者を含みます)		
区分	番号		交付日	

### 確認事項

タクシー利用券の交付を受けた人が、これを利用することができなくなった場合は、残ったタクシー券を市に返却してください。また、タクシー利用券を不正に使用した場合は、タクシー券を返却していただきます。  
※窓口で申請する場合、窓口に来た人の本人確認書類の提示が必要になります

- ☑ 日程
- ☑ 時間
- ☑ 期間
- ☑ 会場・場所
- ☑ 対象・資格
- ☑ 内容
- ☑ 定員
- ☑ 料金・費用
- ☑ 持ち参り物
- ☑ 締切
- ☑ 他
- ☑ 応募・申込み先
- ☑ 申込み先
- ☑ 問合せ先
- ☑ 電話
- ☑ FAX
- ☑ 電子メール
- ☑ ホームページ
- ☑ その他

「終活」について考えてみませんか

申・問 困高齢者支援課地域包括支援センター  
(☎内線1188)

市は、市民の皆さんの「終活」に関する悩みを解決するため、県内で初めて株式会社鎌倉新書（東京都）と『終活支援協定』を締結しました。今後、この協定に基づいてエンディングノート

や終活べんり帳などの発行、終活相談ダイヤルの運営、市民向けの終活講座の開催など、さまざまな支援事業を行う予定です。ぜひご利用ください。

支援事業1 冊子の提供と専用ダイヤル開設

「私と家族の終活べんり帳」を読めば、終活の「いろは」がわかる。

モノの整理、相続、葬儀などについての悩みごとを解決する方法がわかりやすく紹介されています。困・問の総合案内、地域包括支援センターで無料で配布しています(なくなり次第終了)。

また、「終活専用ダイヤル」も開設しています。エンディングノートなどと合わせ、終活の理解に役立ててください。

(終活相談フリーダイヤル ☎0120-992-316)

支援事業2 市民講座

『元氣なうちから Let's! 終活』

身の回りや持ち物の整理、葬儀やお墓、遺言書など、いろいろ考えておいた方がよいと思うけれど、いつ始めたら、何から手をつければよいかわからない。それが終活を始める一番の難しさです。

今回の講座を通して、これからの生活を安心して過ごすための備えや、残りの人生を自分らしく生きることについて考え、エンディングノートに整理する一歩を踏み出しませんか。

日 2月7日(水) 時 午後1時30分～3時30分

場 困305会議室 講師 株式会社鎌倉新書

定 市民60人程度 持 筆記用具

申込開始 1月9日(火)午前9時～

申・問 高齢者支援課地域包括支援センター  
(☎内線1188)



10月16日に行われた協定締結式



エンディングノート(左)は、自分の過去・現在・未来のことなど、自分に関するさまざまな情報を整理しておく「終活の設計図」です。

終活べんり帳(右)は、モノの整理や介護、相続、葬儀のことなど、終活に関する質問や考え方の要点をまとめた冊子のことです。

空き家無料相談会を開催します

日 1月25日(木)

時 午前9時30分～11時30分

場 困305会議室

内 専門家による市内にある空き家

の管理や処分などについての相談

¥無料

応 1月24日(水)までに電話で申込み

申 NPO法人群馬県不動産コンサルティング協会(☎363-9866)

# 子育て・教育

# child rearing・education



## 1～2月の乳幼児健診

時 午後1時～2時 場 安中市保健センター

### 4か月児健診

1月30日(火) 令和5年 9月生  
2月27日(火) 令和5年10月生

### 8か月児健診

1月23日(火) 令和5年 4月生  
2月20日(火) 令和5年 5月生

### 1歳児すくすく相談

1月29日(月) 令和4年12月生  
2月26日(月) 令和5年 1月生

### 1歳6か月児健診

1月10日(水) 令和4年 6月生  
2月14日(水) 令和4年 7月生

### 2歳児歯科健診

1月24日(水) 令和3年11月生  
2月28日(水) 令和3年12月生

### 2歳6か月児歯科健診

1月18日(木) 令和3年 5月生  
2月15日(木) 令和3年 6月生

### 3歳児健診

1月11日(木) 令和2年11月生  
2月 1日(木) 令和2年12月生

母子手帳、バスタオル、各種健康診査票、子育て支援ノート、健やか親子21アンケート(4か月児、1歳6か月児、3歳児)、当日尿(3歳児のみ)、仕上げ磨き用歯ブラシ(1歳児、1歳6か月児、2歳児、2歳6か月児、3歳児)

※お子さんやご家族(保護者やきょうだいなど)で7日間以内に37.5度以上の熱や咳・鼻水・下痢などの症状がある場合、水ぼうそうやおたふくなどの感染が疑われる場合は別の健診日に変更してください

### こども医療でんわ相談 (☎#8000)

県は、夜間や休日におけるお子さんの病気への対処方法や、応急処置などを電話で相談できる「こども医療でんわ相談(☎#8000)」を実施しています。

○月～土曜日：午後6時～翌午前8時、日曜・祝日・年末年始：24時間受付



## あなたの「イラスト・まんが」力作を募集します！

詳しくはこちら➡



Annakaひだまりマルシェは、オリジナルのイラスト・まんが作品を募集します。作品サイズはA4で、デジタル・アナログ作画を問わず、紙媒体で応募してください。表彰・賞品、参加賞があります。

募集要項などの詳細は、AnnakaひだまりマルシェHPから確認するか、eでお問合せください(返信には数日かかる場合があります)。

### 募集期間

1月11日(木)～2月10日(土)午後3時必着(持込み可)

対 中学生・高校生・一般(年齢上限なし)

### 作品展示

日 3月16日(土)・17日(日)

場 松井田文化会館・小ホール

HP <https://lunarumi0923.wixsite.com/miraihehabataku>

### 問・提出先

NPO法人Annakaひだまりマルシェ(水曜日を除く平日午前9時～午後5時、土曜日午前9時～午後3時)  
(☎027-384-3131)

e [annaka-hidamari@kem.biglobe.ne.jp](mailto:annaka-hidamari@kem.biglobe.ne.jp)

※本事業は、安中市市民活動推進事業補助金を活用しています



©Annakaひだまりマルシェ@むーぼむ

- ☎ 応募・申込方法
- 📅 日程
- 🕒 時間
- 📅 期間
- 📍 会場・場所
- 📞 問合せ先
- 👤 対象・資格
- 📞 電話
- 📠 FAX
- 📠 FAX
- 📧 電子メール
- 💰 料金・費用
- 📄 持ち参物
- 📄 他



## 産前産後期間の国民健康保険税が減額されます

令和6年1月から、市の国民健康保険被保険者で出産する人は、産前産後の一定期間、国民健康保険税が減額される制度が始まりました。

減額には届出が必要で、出産予定日の6か月前から届出ができます。詳細はお問い合わせください。

**対**市の国民健康保険被保険者のうち、出産予定日または出産日が令和5年11月1日以降の人

※妊娠85日以上の出産が対象です(死産、流産、早産を含む)

**申**・**問**困税務課諸税証明係  
(☎内線1062)

困住民福祉課税務保険係  
(☎内線2122)

65歳以上の要介護認定者が対象

## 令和5年分所得税確定申告

障害者控除対象者認定書を交付します

市は、1月25日(木)から、「所得税法、地方税法上の障害者控除」を受ける人を対象に、申請に基づき障害者控除対象認定書を交付します。

**対**次のすべての条件を満たす人  
・身体障害者手帳等の交付を受けていない

・65歳以上(令和5年12月31日現在)で要介護1～5の認定を受けていること

なおかつ「障害者高齢者の日常生活自立度判定基準」および「認知症高齢者の日常生活自立度判定基準」に基づき審査します。

**申**あらかじめ、要介護認定者の同

意を得たうえ、困高齢者支援課または、困住民福祉課の窓口で申請書に記入してください。市HPの介護保険ダウンロードコーナーからも印刷できます。

**問**困高齢者支援課介護認定係

(☎内線1183)

困住民福祉課健康介護係

(☎内線2151)

申請書のダウンロードはこちら➡



## 認知症について話せるカフェ

認知症について話せるカフェ「オレンジカフェ」は、認知症の人やその家族、介護をしている人や不安がある人などが集まり、お茶を飲みながら悩みを分かち合ったり、専門職からアドバイスを受けたりする場です。

今回は、座談会と歯科衛生士によるミニ講話を行います。また、「桐の木クリニック」の半田文穂医師を招き、「医師によるもの忘れ相談会」も開催します。

自分や家族などの悩みを個別に相談できますので、専門医に相談したい人はお気軽にご参加ください。

**日・時**

オレンジカフェ

1月24日(水)午後2時～3時30分

もの忘れ相談会

1. 午後2時～2時30分

2. 午後2時30分～3時

3. 午後3時～3時30分

**場**あんなかスマイルパーク

**¥**無料

**対**

オレンジカフェ：認知症に関心がある人

もの忘れ相談会：本人・家族の認知症について相談したい人

**定**オレンジカフェ 15人程度

もの忘れ相談会 各回1組

申込開始 1月9日(火)午前9時～

**申**・**問**困高齢者支援課地域包括支援センター(☎内線1188)

## 健康ソフト体操教室 参加者募集

最近家にいる時間が長くなり、運動不足を感じていませんか。運動不足の体を、ストレッチや軽い筋トレで活性化し、免疫力を高めましょう。

介護予防サポーターで、教室の受付や会場準備・後片付けに協力していただける人も、若干名募集

しています。下記までご連絡ください。

※当日は自宅で体温を測定し、発熱などの症状がある場合は参加を控えてください

**日**1月25日(木)、2月1日(木)・8日(木)

**時**午後1時30分～3時

**場**あんなかスマイルパーク多目的室

講師 須賀 憲子 先生

**対**65歳以上の市民(3日間参加できる人優先)

※少し膝や腰の痛い人でも無理せず参加できます

**¥**無料

**持**中身の入っていない500ミリリットルのペットボトル2本、ヨガマットかバスタオル、タオル(手ぬぐいサイズ)、飲み物、体育館シューズ

**定**15人(先着順)

申込開始 1月10日(水)午前9時～

**申**・**問**困高齢者支援課地域包括支援センター(☎内線1193)

## Annaka Smile Kids

### あんなか スマイルキッズ!

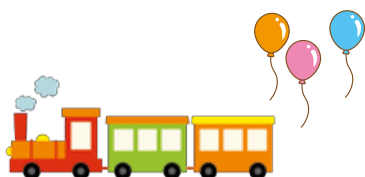

とつか いぶき  
戸塚 一颯 ちゃん

生まれてきてくれてありがとう！  
妹となかよく育ってね♪

### スマホを使って フレイル予防

はじめてのスマホ教室～スマホの基本とスマホ決済～

「スマートフォンを買ってみたもののほとんど使えていない、PayPayってよく聞くけどどんなものだろう」、「電子決済ばかりで買い物が不安になった」、そんな人を対象に教室を開催します。

講師が準備したスマートフォンを使いながら、講師がわかりやすく丁寧に説明します。ぜひ参加してください。

※当日は自宅の体温測定を行い、発熱などの症状がある際は参加を控えてください

日 2月2日(金)

時 午後1時30分～3時30分

場 安中市文化センター2階視聴覚室

内 PayPay体験など

講師 ソフトバンクスマホアドバイザー

¥無料

対 65歳以上の市民

持 筆記用具(※スマートフォンは貸し出します)

定 20人

申込開始 1月11日(木)午前9時～

申・問 困高齢者支援課地域包括支援センター(☎内線1193)

### ヨガ教室 参加者募集

ヨガは身体の柔軟性や筋力アップにつながり、転倒予防に効果があります。また、深く呼吸をすることで精神の安定にもつながります。ヨガを通して心身ともにリフレッシュしませんか？

介護予防サポーターで、教室の受付や会場準備・後片付けに協力

していただける人も、若干名募集しています。下記までご連絡ください。

※当日は自宅の体温測定を行い、発熱などの症状がある際は参加を控えてください

日 2月6日(火)・13日(火)・20日(火)

時 午前10時～11時30分

場 罔基幹集落センター2階和室

講師 寺見 佳奈 先生

対 65歳以上の市民(3日間参加できる人優先)

¥無料

持 タオル(手ぬぐいサイズ)、ヨガマット、飲み物

定 15人

申込開始 1月15日(月)午前9時～

申・問 困高齢者支援課地域包括支援センター(☎内線1193)

## 国民年金からのお知らせ

問 ねんきんダイヤル(☎0570-05-1165)

※050で始まる電話からは(☎03-6700-1165)

### ■ 公的年金等の源泉徴収票が届きます

老齢を支給事由とする年金(老齢年金)を受けている人には、1月中旬から下旬にかけて日本年金機構から『公的年金等の源泉徴収票』が届きます。

この源泉徴収票には、昨年(前年)の1月から12月までの1年間に支払われた年金額、源泉徴収された税額、控除の内容が記載されています(介護保険料などが年金から特別徴収されている場合の源泉徴収税額は、支払われた年金額から介護保険料額などを控除した後の金額で計算されています)。年金のほかに収入があるなどの理由で確定申告をする人は、申告

手続をする際にこの源泉徴収票が必要になります。

もし、1月末日までに源泉徴収票が届かない場合や紛失してしまった場合には、年金証書と本人確認ができる書類(運転免許証など)を持参のうえ、住所地を管轄する年金事務所で再発行の手続きをしてください。基礎年金番号が確認できれば電話でも再発行は可能です。

なお、遺族年金、障害年金には税金がかかりませんので、これらのみを受給している人には源泉徴収票は届きません。

# イベント・スポーツ

## event・sports



### 碓氷関所現地見学説明会を開催します

企画展「碓氷関所」の関連イベントとして、碓氷関所の現地見学説明会を開催します。関所や周辺の文化財をガイドによる説明を受けながら巡ってみませんか。ぜひご参加ください。

**日**1月20日(土)

**時**①午前10時30分～

②午後2時30分～

**場**安中市観光機構集合

(松井田町横川441-6)

**料**無料

**内**碓氷関所保存会会員が案内しま

す。所要時間は約1時間で、各回の説明内容は同じです。

**定**各回70人(事前予約不要)

**問**学習の森(☎382-7622)

※火曜を除く

**他**車でお越しの際は、観光機構および市営駐車場をご利用ください



### 歴史・文化の魅力発信事業 新春講演会のお知らせ

**日**1月21日(日)

**時**受付：午後1時30分

講演：午後2時～4時

**場**松井田文化会館・小ホール

テーマ 「アーチ橋の歴史と新碓氷川橋梁」－日本のアーチ橋技術の到達点－

**内**碓氷峠に残る煉瓦アーチ橋からコンクリート・アーチ橋の価値を歴史的に検証します

講師 小野田 滋氏(鉄道総合技術研究所アドバイザー・土木学会フェロー・工学博士(東京大学))

**定**100人(当日受付可)

**料**無料

**問**・主催 碓氷峠歴史文化遺産研究会(事務局長：花岡)

(☎080-5491-4001)



### イベント・スポーツカレンダー

日にち	時間	内容	場所
1/20(土)	10:30～ 14:30～	企画展「碓氷関所」関連イベント 「碓氷関所現地見学説明会」	碓氷関所周辺(松井田町横川)
1/21(日)	10:00～	文化財防火デー防災訓練	新島襄旧宅
1/21(日)	14:00～	歴史・文化の魅力発信事業「新春講演会」	松井田文化会館 小ホール
2/15(木)		ひな人形展(～3/10)	五料の茶屋本陣

# 文化・生涯学習

## culture・lifelong learning



### 松井田文化会館

**問**☎393-4400

**小ホール**

### サクソ演奏会

**日**1月28日(日)

**時**午前9時30分開場(10時開演)

**料**無料

**問**☎393-4401(松井田公民館)



### 文化・生涯学習カレンダー

日にち	時間	内容	場所
1/7(日)		二十歳の集い 午前の部9:40～(受付9:00～) 午後の部13:40～(受付13:00～)	文化センター・ホール
1/20(土)・21(日)	14:00～	安中総合学園和太鼓部第6回定期演奏会	文化センター・ホール
1/27(土)	11:00～	絵本読み聞かせ	安中市図書館
2/4(日)		第8回安中総合学園ダンス部 自主公演 昼の部14:00～・夜の部18:00～	文化センター・ホール
2/4(日)		スプリングフェスティバル(松井田会場)	松井田文化会館
2/10(土)		スプリングフェスティバル(安中会場)	文化センター



# 令和5年度文化財愛護ポスターの入賞作品を掲載します

☎文化財課文化財活用係(☎内線3420)

市内の小学校高学年と中学生を対象に、文化財をテーマとしたポスターを募集したところ、136点の応募がありました。今回は、その中で最優秀と優秀賞に選ばれた作品を紹介します。



最優秀賞  
原市小学校(5年)  
町田 咲心さん



最優秀賞  
松井田中学校(1年)  
矢沼 夏歩さん



優秀賞  
原市小学校(5年)  
志田 煌河さん



優秀賞  
原市小学校(5年)  
鈴木 彩さん



優秀賞  
松井田小学校(5年)  
大堀 紗弓さん



優秀賞  
西横野小学校(5年)  
神宮 奈南さん



優秀賞  
第一中学校(1年)  
須藤 藍人さん



優秀賞  
第一中学校(1年)  
富沢 仁さん



優秀賞  
第二中学校(1年)  
吉田 奈歩さん



優秀賞  
松井田中学校(2年)  
猿谷 心さん



優秀賞  
松井田中学校(2年)  
櫻井 悠香さん

- ☎ 応募・申込方法
- 📅 日程
- 🕒 時間
- 📅 期間
- 📍 会場・場所
- 👤 対象・資格
- 📞 電話
- 📠 FAX
- 📧 電子メール
- 🏠 HP
- 📄 持ち参物
- 🗂 他

# 令和5年度 スプリングフェスティバル

☎生涯学習課生涯学習係 (☎内線2244)

☎生涯学習課社会教育係 (☎内線2242)

## 松井田会場(松井田文化会館)

2月4日(日)

- 作品展 午前9時～午後3時(小ホール)
  - ミニステージ発表 午前10時30分～11時30分(ロビー)
  - わくわく体験 午前10時～正午
- 定員になり次第受付終了 ※受付は11時30分まで  
場ロビー・ギャラリーほか

内容	対象	定員	実施回数	料金
習字～好きな言葉を書いて書くことを楽しもう	小学生以上	随時	随時	無料
パソコンもろもろ相談 パソコンで姓名判断	小学生以上	随時	随時	無料
レジンでアクセサリ作り	制限なし	先着20人	1回10人 2回実施	500円
食品サンプルでマカロンのキーホルダー作り	制限なし	先着30人	1回6人 5回実施	500円
ジェルアート	小学生以上	先着20人	随時	500円
多肉植物の寄せ植え	小学生以上	先着40人	1回8人 5回実施	300円
今年の干支辰のストラップを作ろう	小学校3年生以上	先着30人	1回10人 3回実施	200円
昔の遊び体験会	制限なし	随時	随時	無料
アロマハンドクリーム作り	小学校高学年以上	先着30人	1回10人 3回実施	500円
オリジナル缶バッジ作り	制限なし	随時	随時	1個50円

### ○八城人形浄瑠璃「城若座」定期公演

場大ホール 全席自由 ¥入場無料  
開場：午後1時 開演：午後1時30分～  
演目：『奥州安達原三段目 おうしゅうあだちがはらさんだんめ 袖萩祭文の段』  
そではぎさいもん



## 安中会場(安中市文化センター)

2月10日(土)

- どきどき体験(4講座) 午前9時30分～正午  
各3回・入れ替え制(定員は各回の人数です)
- ①午前9時30分～10時10分
- ②午前10時25分～11時5分
- ③午前11時20分～正午

内容	定員	料金	担当
寄せ植え	15人	300円	原市公民館
アートフラワーアレンジメント	8人	300円	東横野公民館
木目込みでつくる根付	8人	150円	板鼻公民館
アロマハンドトリートメント(お好きなアロマでトリートメントオイル作り付)	10人	400円	後閑公民館

### ○市民ときめきスクール(2講座) 午前9時30分～正午

生涯学習プランナー友の会

内容	定員	料金
キラキラボトル	50人	無料
牛乳パックのキュービック	30人	無料

### ○作品展

写真/写真クラブ令和安中(光陽館)

### ○名物提供(無料) 午前11時～

すいとん(100食)(生涯学習プランナー友の会)

### ○市民の茶席(無料) 午前10時～

お茶・和菓子(200人分)西毛茶道会 井上宗月先生

### ○ステージ発表(5団体) 午後0時50分～

場ホール ¥入場無料 (開場 午後0時30分)

- ①コーラス(磯部ハーモニズ・ドルチェ、まるべりい) [磯部公民館代表]
- ②ケーナ演奏(安中ケーナクラブ) [安中公民館代表]
- ③レクダンス(秋間レクダンス教室) [秋間公民館代表]
- ④三線演奏(岩野谷かりゆし会) [岩野谷公民館代表]
- ⑤ダンス「鼓舞太鼓」ほか [東横野幼稚園年長組]

### ○記念講演 午後2時50分～(開場 午後2時30分)

場ホール ¥入場無料 定800人  
社会学者 古市 憲寿 さん

「人生100年時代の幸福論」

他入場整理券は1月5日(金)から、文化センター・文化会館・各地区公民館および生涯学習センターで配布します(講師への質問用紙も配付します)。



主催▶安中市生涯学習推進協議会・各地区生涯学習推進委員会・各地区生涯学習運営委員会 共催▶安中市PTA連合会

# 100歳 おめでとうございます

次の皆さんが、100歳を迎えられました。これからも元気でお過ごしください。



高橋 満喜子 さん  
(下秋間)



森山 しま子 さん  
(安中)

## インフォメーション

information

- ☎ 応募・申込方法
- 📅 日程
- 🕒 時間
- 📅 期間
- 📍 会場・場所
- 📞 問合せ先
- 👤 対象・資格
- ☎ 電話
- FAX
- 📧 内容
- 👤 定員
- 💰 料金・費用
- 📄 持ち参物
- 📄 他
- 📄 その他

### 都市計画の変更案の縦覧を行います

安中都市計画用途地域の変更について変更案をまとめたので、次のとおり縦覧します。

都市計画案の縦覧  
対象となる都市計画案及び変更の概要

- ・安中都市計画用途地域の変更  
西上磯部工業団地地区の決定  
(西上磯部字山ノ根、磯部2丁目字久保田、磯部2丁目字田中田地区内)

期 1月10日(水)～24日(水)  
(※土日除く)

時 午前8時30分～午後5時15分

場 困都市計画課計画係、囀松井田  
振興課土木係

※市HPにも変更案を掲載します  
意見書の受付

市民および利害関係人は、市長あてに意見書を提出することができます。

#### 提出方法

住所・氏名・電話番号・利害関係(市民は記載不要)・都市計画案についての意見を記入したものを提出してください。意見書の様式は自由ですが、各縦覧会場および市HPで参考様式を入手できます。

期 1月10日(水)～24日(水)

(※土日除く)

提出先 〒379-0192

(住所不要)安中市役所都市計画課  
計画係

※郵送のほか各縦覧会場に提出も  
可能

☎ 困都市計画課計画係

(☎内線1211)



※赤線で囲まれた地域が用途地域変更予定箇所です

### インフォメーション カレンダー

日にち	時間	内容	場所
1/25(木)	13:30～	第1回農業委員会総会	困201会議室
1/31(水)	17:15～	納期限日夜間窓口(～19:30)	困収納課



## 「第4次安中市男女共同参画計画」策定の意見を募集します

市は、性別にかかわらず人権が尊重され、男女がそれぞれの個性と能力を十分に発揮できる社会の実現を目指し、「第4次安中市男女共同参画計画」を策定します。より良い計画にするため、市民、関係者の皆さんから幅広く意見を募集します。

期 1月15日(月)～2月9日(金)

※当日消印有効

対 ①本市の区域内に住所または勤務先を有する者(法人を含む)、②本市の区域内に存する学校に在学する者、③パブリックコメント手続に係る事案に利害関係等を有するもの(団体を含む)

資料の提供場所

困市民課市民協働係・松井田振興課・市HP  
提出方法 ①直接提出 困市民課市民協働係・松井田振興課

②郵送 〒379-0192 安中市市民課市民協働係あて(住所不要)

③FAX 381-7020

④E-mail [shiminkyoudou@city.annaka.lg.jp](mailto:shiminkyoudou@city.annaka.lg.jp)

他 提出された意見は内容をまとめ、市HPなどで公表します。意見以外の個人情報公表せず、他の目的にも使用しません。なお、意見に対する個別回答はしませんのでご了承ください。

問 困市民課市民協働係  
(☎内線1027)



## 地域おこし協力隊活動報告 Vol.58



### 新年の抱負

新年明けましておめでとうございます。

私の今年の抱負。まずは「健康」。1人暮らしを始



▲公式SNS

め、好きなものを食べていたら体重が増えてしまいました。最近は野菜中心の食事を心掛けています。

次に、退任後の「進路を決めること」。協力隊の任期は9月で終わるため、それまでに住む家、仕事を探さなければなりません。

私は、協力隊を始めてから就きたい仕事を見つけることができました。それは行政書士。秋間梅林で農家さんと接し、土地の相続や登記などの話をよく耳にしました。

これは、全国的に増えていく問題だと思います。私はそこに課題を感じ、少しでも地域の力になりたいと思い勉強をしています。一方、今まで法律の勉強はしたことがなかったため、独特な言い回しに苦戦していますが、資格を取り地域に貢献できるよう引き続き頑張ります。



くらし・手続

子育て・教育

健康・医療・福祉

イベント・スポーツ

文化・生涯学習

インフォジョン

相談

## 消費生活センター からのお知らせ

### 訪問購入のトラブルが増えています！

#### — 事例 —

①突然、自宅に電話があり、「皿1枚だけでもいいので」と言われ、しかたなく訪問を承諾したが、売るつもりのない貴金属まで強引に買い取られてしまった。

②「不用品を買い取る」という電話だったのに、「貴金属はないか」、「査定だけでも」と長時間居座られ、根負けして貴金属数点を約1万円で売ってしまった。



問 市消費生活センター(☎382-2228)

相談日時▶月～金曜日(祝日を除く)  
午前9時～午後4時30分

#### — ひとつこと助言 —

☆「なんでもいいから不用品はないか」、「被災地支援に協力してほしい」などと言って、来訪の承諾を得ようとする手口が見られます。

☆売るつもりはなかった指輪や貴金属などを強引に買い取られる事例が目立ちます。

☆買取りの勧誘を承諾していない貴金属の売却を迫られたときは、きっぱり断りましょう。

☆クーリング・オフ期間内は、購入業者に物品の引渡しを拒むことができます。期間内は、物品を渡さないことも一つの手です。

わからないことや困ったこと、少しでも不審に感じるがありましたら、早めに消費生活センターにご相談ください。



# 男女共同参画推進委員会 第154回

安中市男女共同参画推進講座 《今年度は2部構成で開催します》

## 【第1部】講演

演題 子育てはお父さんも一緒にいいね！

ー父親の育児は何を変えるか？男性の育児共有環境づくりをー

講師 共愛学園前橋国際大学学長 大森 昭生 氏



### プロフィール

共愛学園前橋国際大学・共愛学園前橋国際大学短期大学部 学長  
専門はアメリカ文学で特にヘミングウェイを研究。文部科学省中央教育審議会の各種委員、内閣官房の各種委員等のほか、群馬県青少年健全育成審議会会長、同教育振興基本計画策定懇談会座長等地域における各種公的委員を多数務め、各地での講演多数。

3児を育てており、二人目・三人目出産に際し育児休業を取得。

群馬県男女共同参画功労者表彰。群馬県総合表彰(男女共同参画分野)。

## 【第2部】トークセッション

テーマ 「教えて！！男性育休の実際」

コーディネーター 大森 昭生 氏

登壇者 信越化学工業株式会社群馬事業所、安中市役所から各2人

※育児休業を取得した男性から実体験をふまえて話をうかがいます



日 2月10日(土)

時 午後1時30分～3時30分(開場午後1時)

場 松井田文化会館・大ホール

定 100人

料 無料

申 電話または、[eshiminkyoudou@city.annaka.lg.jp](mailto:eshiminkyoudou@city.annaka.lg.jp)で、氏名と電話番号をお伝えください。

申 込期限 2月7日(水)

問 困市民課市民協働係(☎内線1027)

会場での講演会の様子を「ZOOM ウェビナー」でオンライン配信します。オンライン参加を希望する人は、ぐんま電子申請受付システムから申し込んでください。

市HPはこちら➡



オンライン参加希望はこちら➡



## VOL.21

### 手話コーナー

今月の手話は「去年」の表現を紹介します。

- 12月号の「来年」の表現同様に、片手はにぎりしめた状態にして親指側を上に出します(これは、木の年輪を表しています)。
- ①の親指側を上にした中心に、反対の手の人差し指をあてます(これは「年」という単語です)。
- ②の人差し指を顔の横で後ろに倒します。

問 困福祉課障害福祉係(☎内線1154)



写真①



写真②



市YouTube手話チャンネル

応 募 ・ 申 込 方 法  
日 程 時 間 期 間  
申 込 先 場 所  
問 合 せ 先 対 象  
電 話 資 格  
F A X 内 容  
e 定 員  
電 子 メ ー ル 料 金  
HP ホ ー ム ペ ー ジ 持 持 参 物  
他 縮 縮 切 他





## 1022 秋の環境美化運動 不法投棄ごみ千キロ以上回収

秋の環境美化運動の一環として、市は(一社)県環境保全協会安中支部と(公社)県環境資源創生協会安中支部の協力のもと、秋間地区で不法投棄されたごみ回収を行い、家庭ごみなど約1,100キロを回収しました。



## 1105 第33回童謡フェスティバル 日ごろの練習成果を発表

第33回童謡フェスティバルを市文化センターで開催しました。4年ぶりに入場制限のない開催となり、市内の合唱団など10団体が日ごろの成果を発表しました。最後は童謡「紅葉」を全体で合唱し、観客を楽しませていました。



## 1106 生産者と子育て世帯を支援 お米をいただきました

米生産者と子育て世帯を支援するため、昨年に引き続き、米庄商店の丸山征二社長から、市子ども食堂連絡協議会に市内産の玄米300kgを寄贈していただきました。



## 1107 生活に困っている人を支援

物価高騰などで生活に困っている人への支援として、市内在住の伊藤達志様から玄米210kgを寄贈していただきました。

安中市の学校給食を紹介します!

### 給食レシビ



#### 【栄養成分(1人分)】

エネルギー 55kcal  
たんぱく質 2.4g  
食塩 0.6g

### ☆小松菜サラダ☆

【材料】	【4人分】
小松菜	1/2束
きゅうり	1/2本
キャベツ	2~3枚
ツナ	1缶
オリーブオイル	大さじ1
砂糖	小さじ2
しょうゆ	小さじ2
レモン汁	小さじ2
塩	少々
黒こしょう	少々
粉辛子(練り辛子)	少々



### 安中市学校栄養士会

鉄分・カルシウム・ビタミン豊富な栄養満点☆最強サラダ☆です。

ドレッシングが抜群に美味しいです。ぜひ、お試しください。

学校給食では、安中総合学園高等学校の有機栽培小松菜も使用しています。

#### おすすめポイント

#### 【作り方】

- ① 小松菜はよく洗い、約2cmに切る。きゅうり、キャベツは太めの千切り、ツナは缶汁を切っておく。
- ② 小松菜、キャベツはゆでて冷ます。
- ③ Aの調味料でドレッシングを作る。
- ④ ③ドレッシングと①②材料を和える。

相談内容	場所・日時	予約・問合せ
行政相談	困 1/4・18 2/1・15 9時~11時30分 ㊟ 1/15 2/5 13時30分~16時	困市民相談係(☎内線1207)
無料法律相談	困 1/12・19 2/2 13時~16時	要電話予約 困市民相談係(☎内線1207)
人権相談	困 1/18 2/15 ㊟ 1/19 13時30分~16時	困市民相談係(☎内線1207)
離婚前後の悩み・養育費相談	困 1/9 2/13 13時~16時	要電話予約 困市民相談係(☎内線1207)
家庭児童相談 (電話相談・面接相談)	困 月~金曜日(祝日を除く)9時~16時	要電話予約 困子ども課(☎382-8005)
健康相談 (生活習慣病・育児・栄養相談など)	困 月~金曜日(祝日を除く) 8時30分~16時30分	要電話予約 困健康づくり課(☎内線1174)
妊婦健康相談 (母子手帳交付)	困 月~金曜日(祝日を除く) 8時30分~16時30分	要電話予約 困健康づくり課(☎内線1174)
消費生活相談	消費生活センター(困敷地内) 月~金曜日(祝日を除く)9時~16時30分	消費生活センター(☎382-2228)
障害者相談 (知的・身体障害者相談)	困・㊟ 月~金曜日(祝日を除く) 8時30分~17時15分	困福祉課(☎内線1155)
精神障害者相談	月~土曜日(祝日を除く)10時~18時	ヌアリーベ(☎380-5385)
青少年相談 (電話相談・面接相談)	㊟青少年センター 月・火・水・金曜日 (祝日を除く) 9時~14時	要電話予約 ㊟青少年センター(☎393-4777) メール相談(seishonen@city.annaka.lg.jp)
介護相談・認知症相談 (電話相談・面接相談)	月~金曜日(祝日を除く) 8時30分~16時	要電話予約 困高齢者支援課(☎内線1189) ㊟(☎内線2156)
成年後見制度に関する相談	困・㊟ 月~金曜日(祝日を除く) 8時30分~17時15分	要電話予約 困高齢者支援課(☎内線1188) 困福祉課(☎内線1155)
成年後見制度専門職相談	地域福祉支援センター 毎月第1金曜日 13時30分~15時30分	要電話予約 権利擁護センター(☎382-8397)
配偶者・恋人などからの暴力 (DV・デートDV)に関する相談	月・火・木・金曜日(祝日を除く) 9時~16時	安中市DV電話相談(☎329-6646)
生活困窮に関する相談 (生活支援相談窓口)	月~金曜日(祝日を除く) 9時~16時30分	要電話予約 困福祉課(☎内線1191)
ひきこもりに関する相談	困 月~金曜日(祝日を除く) 9時~16時	要電話予約 困福祉課(☎内線1191)
若者就職活動個別相談 (安中出張サポートステーション)	困 毎月第1火曜日(祝・年末年始除く) 10時~12時	要電話予約 ぐんま若者サポートステーション (☎027-233-2330)
心配ごと相談	地域福祉支援センター 毎月第2木曜日 9時~11時30分	地域福祉支援センター(☎382-8397)
交通事故相談	安中交通安全協会 月~金曜日(祝日を除く)9時~16時	要電話予約 安中交通安全協会(☎382-0211) (会員対象)
こころの健康相談	安中保健福祉事務所 毎月第4火曜日 13時~16時	要電話予約 安中保健福祉事務所(☎381-0345)

## 本市民課 休日窓口開設日

1月7日・21日 2月4日  
午前8時30分~正午

### 業務内容

- 市民課取扱各種証明書の発行
- ※マイナンバーカードを利用した各種証明書のコンビニ交付サービスを行っています

## 1月の納税と保険料

- ☆国民健康保険税(普通徴収) … 7期
- ☆介護保険料(普通徴収) … 7期
- ☆後期高齢者医療保険料(普通徴収) … 7期
- ☆国民年金保険料 … 令和5年12月分
- 1月31日(水)までに納めてください

**ご予約のない方も  
受付が可能になりました。**

他社 (au、ソフトバンク、楽天モバイル等) を  
現在ご利用中のお客様も料金相談など  
「ドコモショップ安中店」にお気軽にお越しください。

待ち時間が気になる方は引き続き「来店予約」をご利用ください。  
《来店予約専用ダイヤル》050-3666-7836

**ドコモショップ安中店 ☎0120-062-123**  
安中市原市585-1 営業時間 10:00～19:00 定休日 毎月第二水曜日  
※定休日は月により変更になる可能性があります。詳しくは当店までお問い合わせください。

半導体の加工技術で、より豊かな未来に貢献



**F フジセイコー株式会社**  
安中市郷原939-1 TEL027-385-3641  
<https://www.fj-seiko.co.jp>

**調理員 募集** パート職員 5名

正職員も同時募集！定員になり次第締め切らせていただきます。

【パート】  
平日月曜日から金曜日  
5:30～9:30まで 時給1,100円  
求人条件特記事項  
◆免許・経験不問  
職場見学申し込み  
フォームはこちら  
栄養士の業務  
ムービーはこちら

土日 祝日および  
お盆(8月13日～15日)  
年末年始(12月29日～1月3日)  
5:30～9:30まで 時給1,200円

医療法人 大和会

問い合わせ **西毛病院 ☎0274-62-3156**

所在地 〒370-2455 群馬県富岡市神農原 559-1  
■募集職種 調理員 ■募集人員 正職員 2名 パート職員 5名

安中『下ノ堀霊園』のご案内



**樹木葬**

仏壇・墓石の総合グループ

**清山堂** 高崎市元島名町493-3  
TEL:0120-827-444

お気軽にお問い合わせください。現地をご案内いたします。

安中・富岡 / 小規模多機能型介護施設

**認知症や介護で  
お困りの方ご相談下さい**

小規模多機能ホーム

**くわのみ**

安中事業所 ☎379-0125 安中市中野谷1854-2  
TEL.027-385-1217

富岡事業所 ☎370-2341 富岡市下黒岩5  
TEL.0274-63-8460

MIKO KUWANO

家族葬なら**メモリード**  
おもてなしで、心に残るお葬式を。



安中メモリードホール  
家族葬専用別邸「妙義邸」

**18万円～** 火葬式 会員価格 16.5万円～  
他、各種プランをご提案いたします。

**安中メモリード株式会社 TEL.027-380-1119**  
安中市下磯部 1816 MEMOリードのお葬式 検索、



**あんなか 賃貸情報館**

☎ 379-0132 安中市高別当136番地4  
**TEL027-380-5081**  
営業時間 9:00～18:00 定休日 水曜日

賃貸  
管理  
買取  
売買

群馬県知事(4)第6520号

**Kaya corporation**  
有限会社佳社弥コーポレーション

ご所有不動産に  
ついてご相談下さい。

「自分がその立場だったら…」  
という感覚を大切に、  
お客様一人ひとりに最適な  
解決方法をご提案致します。

**売買事業部**

☎ 379-0116 安中市安中 2313 番地 1  
**TEL027-386-9620**  
営業時間 9:00～17:00 定休日 水曜日、土日祝

## 物価高対策による光熱水費支援のおしらせ

### 電力・ガス・食料品等価格高騰重点支援 給付金(追加支援)について

市は、物価高騰により特に影響を受けた住民税非課税世帯に対して、7万円の給付を行います。

基準日(令和5年12月1日)時点で安中市に住民登録があり、かつ世帯全員の令和5年度住民税均等割が非課税である世帯(ただし、住民税が課税されている人の扶養親族のみからなる世帯は、対象外)が対象になります。詳細は市HPをご覧ください。

申請期限 2月29日(木) ※当日消印有効

申請方法

・ハガキが送付された世帯

12月中に送付しています。記載内容を確認し、振込口座などの修正がある場合は、期日までに連絡してください。それ以外の世帯は手続不要です。振込みまでお待ちください。

・確認書が送付される世帯

1月中に送付予定です。必要事項を記載し、確認書類を同封のうえ返送してください。

※確認書(封筒)が届いた世帯で、給付を希望する場合は返信が必要です

※住民税非課税世帯と思われる世帯で、通知が届かない場合は本人からの申請が必要になります。詳しくはお問い合わせください

☎困福祉課社会福祉係(☎内線1152)

☎住民福祉課福祉子ども係(☎内線2154)



### 水道料金の減額と支援給付金について

市水道事業は、物価高騰対策の一環として、メーター口径13mmおよび20mmの使用者(公共施設などは除く)の水道基本料金を0円に減額します。

また、大谷地区(野殿の一部含む)世帯の皆さんには、メーター口径13mm 2,000円、20mm 2,800円を、小水道使用世帯の皆さんには2,000円を水道料金減額相当支援給付金として給付します。

対象になるのは、令和6年2月および3月分の料金です。

申請方法、詳細などについては、市水道事業HPをご覧ください。

※公共下水道使用料と秋間みのりが丘地区の地域し尿処理施設使用料の減額はありませ

☎上水道事務課庶務係(☎345-3000)



詳しくはこちら➡

## 松井田文化会館 映画観賞会「こんにちは、母さん」

山田洋次×吉永小百合×大泉洋がおくる「母と息子」の新たな出発の物語を松井田文化会館で上映します。

📅1月14日(日)

🕒①午前10時～11時50分

②午後2時～3時50分

※各回15分前開場 ※入替制

📍松井田文化会館・大ホール

🎫チケットのお買い求めは、松井田文化会館窓口へ。

未就学児は入場できません。

👉【全席自由】

前売り	800円
当日	1,000円



©2023「こんにちは、母さん」製作委員会

☎松井田文化会館(☎393-4400)